اطلاعات ۱۳۰۵
*دوشنبه ۲۲ مرداد ۱۴۰۳ *۷ صفر ۱۴۴۶
*۱۲آگوست ۲۰۲۴ *سال نودونهم *شماره ۲۸۷۳۷
ettelaatonline ettelaat.com

اخبار

پاییز گرم و خشک در راه است

اغلب مناطق کشور در پاییز امسال بارش‌هایی کمتر از حد طبیعی خواهند داشت.

صادق ضیائیان رئیس مرکز ملی پیش‌بینی و مدیریت بحران مخاطرات وضع هوای سازمان هواشناسی کشور دیروز با اعلام این مطلب گفت: البته پیش بینی های فصلی، به صورت احتمالی بیان می شوند و قطعی نیستند.

وی بیان داشت: از سویی دقت این پیش بینی ها بالا نیست و در بهترین حالت احتمال وقوع آنها حدود ۶۰ درصد است.

ضیاییان ادامه داد: مطابق نقشه های موجود، در بازه زمانی نیمه شهریور تا نیمه مهر میانگین بارش در سواحل غربی دریای خزر، شمال غرب کشور و سایر مناطق نرمال خواهد بود.

وی اضافه کرد: از نیمه مهر تا نیمه آبان ماه بارش ها در دو سوی رشته کوه های البرز، شمال غرب و شمال شرق کشور، نرمال تا کمتر از نرمال، در امتداد کوه های البرز کمتر از نرمال و در سایر مناطق کشور نیز کمتر از نرمال پیش بینی شده است و بارش های موثری در این مناطق دریافت نمی شود، به طوری که احتمال بارش های فراتر از نرمال در اغلب مناطق کشور ۳۵ درصد پیش بینی می شود.

رییس مرکز ملی پیش بینی و مدیریت بحران مخاطرات وضع هوای سازمان هواشناسی خاطرنشان کرد: در بازه زمانی نیمه آبان تا نیمه آذر، میانگین بارش ها در شمال غرب کشور و سواحل دریای خزر نرمال است و در سایر مناطق به ویژه امتداد رشته کوه های زاگرس گرایش به کمتر از نرمال دارد.

وی اظهار داشت: هرچند پیش بینی بارش از هم اکنون برای دوره زمانی نیمه آذر تا نیمه دی سخت است، اما به نظر می رسد بارش هایی در محدوده نرمال در این ایام داشته باشیم.

رییس مرکز ملی پیش بینی و مدیریت بحران مخاطرات وضع هوای سازمان هواشناسی کشور با اشاره به پدیده مونسون یادآور شد: این سامانه اکنون فعال است و در روزهای گذشته بارش هایی را به همراه داشت. این بارش ها امروز و طی روزهای آینده نیز مناطق جنوبی کشور به ویژه جنوب استان فارس، هرمزگان و جنوب سیستان و بلوچستان را تحت تاثیر قرار خواهد داد.

سالانه ۱۰۰ میلیارد دلار انرژی در ایران هدر می رود

سالانه ۱۰۰ میلیارد دلار انرژی در زمینه های نفت، گاز، فرآورده های نفتی و برق که همگی قابلیت مدیریت دارند، به دلایل یارانه ای و یا شیوه های غلط مصرفی در ایران به هدر می رود.

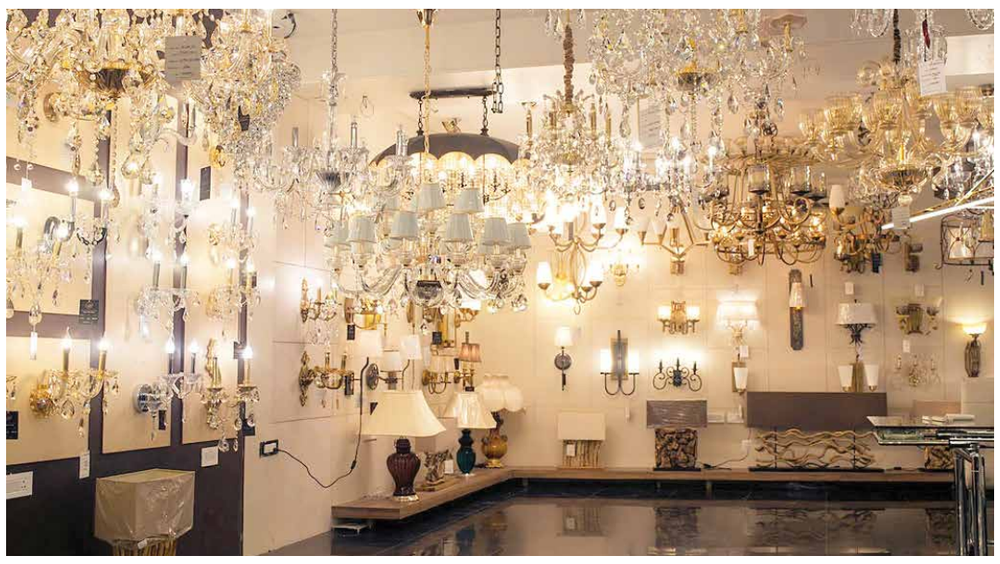

خبر اقتصادی

مجید عمید پور رئیس پژوهشگاه نیرو دیروز در جمع خبرنگاران با اعلام مطلب فوق و با اشاره به ناترازی شدید برق در کشور گفت: از این رقم حداقل ۳۵ تا ۴۰ میلیارد دلار در حوزه یارانه انرژی هزینه می شود و مابقی نیز به دلیل شیوه های اتلافی مصرف، به هدر می رود.

عمیدپور با بیان اینکه ظرفیت های مختلف برای جلوگیری از هدررفت انرژی و تعیین اقتصاد برق شناسایی شده و طرح های مختلفی را در این حوزه ارائه داده ایم، گفت: مدیریت حوزه انرژی در بخش های یارانه و جلوگیری از اتلاف انرژی می تواند صورت بگیرد.

وی افزود: در پژوهشگاه نیرو طرح های مختلفی را در نظر گرفته ایم تا بتوانیم بهینه سازی انرژی را محقق کنیم. در این زمینه صندوق بهینه سازی به عنوان یک پروژه جامع با همکاری ساتبا کلید خورده است.

رئیس پژوهشگاه نیرو گفت: طرح های متعددی در این حوزه آماده شده است که اگر زیرساخت های آن ایجاد شود، می توانیم برنامه هایی را که برای جلوگیری از هدررفت انرژی تدوین شده است اجرایی کنیم.

وی با تاکید بر اینکه برای افزایش بهره وری انرژی نیازمند سرمایه گذاری هستیم، تصریح کرد: در حوزه تجدیدپذیر ها یک عقب ماندگی تاریخی داریم به همین علت پژوهشگاه برنامه های متعددی را در این حوزه تدوین کرده است.

رئیس پژوهشگاه نیرو افزود: طبق برآوردها، در سال های آینده استفاده از انرژی های فسیلی توجیه پذیر نیستند بنابراین رویکردهای توسعه تجدیدپذیر باید در دستور کار قرار گیرد.

عمیدپور گفت: در سال های گذشته اعتقادی بر این مسائل وجود نداشت، به همین علت از برنامه های حوزه تجدیدپذیر عقب ماندیم. این در حالی است که پتانسیل های زیادی در حوزه تجدیدپذیر در ایران وجود دارد که نیازمند تلاش چندبرابری برای توسعه تجدیدپذیر ها و بهره وری انرژی هستیم.

رئیس پژوهشگاه نیرو با تاکید بر اینکه باید بتوانیم توسعه تجدیدپذیر ها را در برنامه های کلان کشور اجرایی کنیم، گفت: یکی دیگر از اقداماتی که پژوهشگاه نیرو روی آن متمرکز است توسعه زیست بوم علم و فناوری بوده که این موضوع را به صورت جدی با بیش از ۱۰۰ شرکت دانش بنیان دنبال می کنیم.

وی با اشاره به اقدامات صورت گرفته در حوزه حکمرانی انرژی گفت: پژوهشکده‌ای را در این زمینه راه‌اندازی کرده‌ایم که در حوزه حکمرانی انرژی فعال و بسته های سیاستی در این بخش آماده شده است که این موضوع می تواند اوضاع صنعت برق را سروسامان بخشد.

عمیدپور افزود: می خواهیم همه نیروگاه های کشور را وارد مرکز پایش کنیم که به صورت آنلاین بتوانیم نظارت در فعالیت نیروگاه ها داشته باشیم. سالانه حوادثی در صنعت برق رخ می دهد که از این طریق می توانیم مانع این حوادث شویم.

وی با اشاره به مشکلات صنعت برق در حوزه اقتصاد گفت: اگر با همین شرایط فعلی ادامه دهیم افرادی که مسئولیت اجرایی دارند همچنان با چالش ها مواجه هستند ضمن اینکه آینده صنعت برق تحت الشعاع قرار می گیرد. در این زمینه برنامه‌ای را تدوین و در آن اعلام کرده‌ایم که در افق ۱۴۲۰ صنعت برق چه سیاست هایی را باید دنبال کند.

رئیس پژوهشگاه نیرو با بیان اینکه هم اکنون دنیا در دوره گذر انرژی قرار دارد، گفت: تا دو دهه آینده چهره انرژی در دنیا تغییر می کند و ما باید بدانیم که در زمینه هوشمندسازی شبکه برق هوش مصنوعی و برقی سازی چه اقداماتی باید انجام دهیم.

در همین حال مجتبی گیلوانژاد رئیس پژوهشکده توزیع برق پژوهشگاه نیرو اعلام کرد: گرمای بی سابقه ای که در سراسر جهان درحال رکوردشکنی است، به افزایش استفاده بشر از سوختهای فسیلی ارتباط دارد.

به گفته وی گرمای شدید هوا گذشته از آثار مخرب زیست محیطی و شیوع بیماری های مختلف، موجب افزایش تقاضای مصرف برق و در نتیجه فشار زیاد به زیرساخت های تامین برق و در نتیجه بروز خاموشی های پراکنده در سیستم های برق می شود.

وی ادامه داد: دقیقا در زمانی که مردم بیشترین نیاز به خنک کننده ها را دارند. علاوه بر افزایش تقاضا به دلیل افزایش دما، ویژگی های ذاتی سیستم های تامین انرژی الکتریکی نیز امکان خدمت رسانی در این شرایط را با چالش های دیگری هم مواجه می کند. در فرآیند انتقال انرژی الکتریکی، مقاومتی در برابر عبور جریان الکتریکی شکل می گیرد که منجر به ایجاد تلفات ژول در سیستم های انتقال و توزیع می شود. افزایش دمای هادی باعث افزایش مقاومت هادی می شود که به همراه عامل افزایش توان عبوری، در نهایت منتج به تلفات بیشتر در خطوط انتقال و توزیع می شود. از سوی دیگر، افزایش دما بیشترین تاثیر منفی را بر راندمان نیروگاه های گازی و سیکل ترکیبی دارد و در نتیجه متوسط راندمان نیروگاه های گازی و چرخه ترکیبی به میزان قابل توجهی افت می کند.

گیلوانژاد گفت: هجوم شدید گرما در تابستان امسال به شکل گیری گنبد حرارتی بی سابقه در خاورمیانه منجر شده و بر اساس اعلام سازمان هواشناسی متوسط دمای این منطقه از جهان نسبت به بلندمدت، میانگین تا ۳ درجه افزایش پیدا کرده است. افزایش دمای ثبت شده موجب افزایش مصرف برق کشور تا حدود ۶ هزار مگاوات نسبت به سال گذشته شده است و رکوردهای جدید در مصرف برق در حال ثبت شدن هستند.

بر اساس آخرین اعلام شرکت توانیر آخرین رکورد ثبت شده به میزان ۷۹ هزار و ۸۷۰ مگاوات درج شده است.

در ایران عمده تولید برق از طریق نیروگاه های حرارتی صورت می پذیرد، بنابر ارزیابی های صورت گرفته، به ازای هر ۱۰ درجه گرمای بیشتر، حدود هفت درصد از قابلیت تولید نیروگاه های حرارتی کاهش پیدا می کند، بنابراین با توجه به اینکه عمده نیروگاه های کشور در ارتفاع بالای ۲۰۰۰ متراز سطح دریا هستند، در نهایت حدود ۱۵ درصد کاهش تولید نسبت به ظرفیت نامی، مشاهده می شود. در کنار این موضوع، نرخ افزایش سالانه هفت درصدی مصرف برق کشور، در جهان بی سابقه یا کم سابقه است و تامین تقاضای کشور را با چالش های جدی مواجه می کند.

در این شرایط، راه حل صرفاً در سمت عرضه قابل ارائه است و راهکارهایی چون «مدیریت مصرف» و فرهنگ سازی برای کاهش مصرف، تنها راه حل های موجود است. همانطور که پیشتر هم عنوان شد، شرکت های تامین برق در دنیا از روش کاهش بار برای کاهش تقاضا و تعادل آن در مقابل تولید، استفاده می کنند. بر اساس این رویکرد، تامین برق را بر اساس یک برنامه چرخشی، برای مناطق محلی و به صورت پراکنده قطع و مدیریت می کنند.

سالانه حداقل ۳۵ تا ۴۰ میلیارد دلار در حوزه یارانه انرژی هزینه می شود و مابقی نیز به دلیل شیوه های اتلافی مصرف، به هدر می رود

قیمت در بازارها

هر بشکه نفت سبک آمریکا (وست تگزاس)	۷۶/۸۴ دلار
هر بشکه نفت دریای شمال (برنت)	۷۹/۶۶ دلار
هر اونس (۳۱/۱ گرم) طلا	۲۴۳۱/۱۴ دلار
سکه طلا طرح جدید (به وزن ۸/۱۳ گرم) ▼	۴۱۸۴۵۰۰۰ تومان
سکه طلا طرح قدیم (به وزن ۸/۱۳ گرم) ▼	۳۷۸۰۰۰۰۰ تومان
نیم سکه طلا (به وزن ۴/۰۶ گرم) ▼	۲۳۰۱۰۰۰۰ تومان
ربع سکه طلا (به وزن ۲/۰۳ گرم) ▼	۱۴۹۹۰۰۰۰ تومان
سکه یک گرمی ▼	۷۱۲۰۰۰۰ تومان
هر گرم طلای ۱۸ عیار (بدون مزد ساخت) ▼	۳۴۸۵۰۰۰ تومان
دلار آمریکا (نرخ فروش بازار آزاد) ▼	۵۹۴۰۰ تومان
یورو (نرخ فروش بازار آزاد) ▼	۶۵۳۶۰ تومان
پوند انگلستان (نرخ فروش بازار آزاد) ▼	۷۶۳۹۰ تومان
درهم امارات (نرخ فروش بازار آزاد) ▼	۱۶۳۰۰ تومان
شاخص کل معاملات بورس اوراق بهادار ▼	**۲۰۰۳۳۷۵**

اخبار

فروش بلیت هواپیما یکپارچه می شود

عرضه بلیت هواپیما و تمامی خدمات فرودگاهی کشور بزودی از مسیر یک سامانه نظارتی مدیریت و کنترل خواهد شد.

کاپیتان رضا نخجوانی معاون وزیر راه و شهرسازی و مدیرعامل شرکت فرودگاه ها و خدمات ناوبری هوایی دیروز در حاشیه امضای تفاهم نامه راه‌اندازی سامانه یکپارچه فروش فرودگاهی (سیف) با یک شرکت خدمات نرم افزاری وابسته به بانک سپه گفت: با راه اندازی این سامانه در گام اول شاهد افزایش ۴۰ تا ۵۰ درصدی درآمدهای فرودگاهی هستیم.

از سوی دیگر امکان فروش سیستمی بلیت هواپیما فراهم خواهد شد و امکان هرگونه گرانفروشی توسط شرکت های مسافرتی یا سکوهای اینترنتی مسدود می شود. وی گفت: با ایجاد و استفاده از نرم‌افزار هایی که طراحی خواهد شد به زودی امکان فروش بلیت به صورت سیستمی هم فراهم خواهد شد.

به گفته نخجوانی با ایجاد زیرساخت های لازم زمینه برای ایجاد این سامانه فراهم شده است و در گام اول به سمت هوشمند شدن فرودگاه ها حرکت خواهیم کرد. وی تاکید کرد: امیدواریم در گام اول با راه اندازی این سامانه شاهد افزایش ۴۰ تا ۵۰ درصدی درآمدهای فرودگاه ها باشیم.

وی بیان کرد: در آینده به طور قطع با اجرای این طرح زمینه برای افزایش میزان سرمایه گذاری در بخش های مختلف خواهیم بود.

نخجوانی ادامه داد: ما هرگز قصد رقابت تجاری با دفاتر فروش بلیت هواپیما یا سکوهای فروش اینترنتی را نداریم و آنها نیز می توانند به این سامانه متصل شوند و خدمات خود را در این بستر انجام دهند، ولی نکته مهم اینجاست که از این پس هرگونه عرضه خدمات شرکت های هواپیمایی و فرودگاه ها از کانال این سامانه مدیریت و پایش خواهد شد. به گفته وی بررسی ها نشان می دهد یکی از سکوهای فروش بلیت هواپیما روزانه ۱۲ میلیارد تومان سود فروش دارد ولی همین دفاتر در پرداخت مطالبات شرکت فرودگاه ها تأخیر دارند. سامانه یکپارچه فروش فرودگاهی امکان تسویه آنی هزینه خدمات فرودگاهی را فراهم می کند.

در واقه این سامانه رابطه مالی میان شرکت فرودگاه ها با مسافران، غرفه‌داران، اجاره کنندگان اماکن و سایر عرضه کنندگان خدمات فرودگاهی را شفاف می کند و امکان کنترل قیمت ها را فراهم می سازد. حتی می تواند رابطه فعلی شرکت فرودگاه ها با غرفه داران اجاره کنندگان اماکن فرودگاهی را به یک الگوی مشارکتی تبدیل کند تا از محل فروش بیشتر، هر دو طرف منفعت ببرند. نخجوانی گفت: هم اینک ۲۰۰ طرح توسعه به ارزش ۲۰ هزار میلیارد تومان برای بهبود خدمات فرودگاهی کشور (به استثنای طرح توسعه فرودگاه مهرآباد) تعریف کرده ایم.

شایان ذکر است که راه اندازی این سامانه متمرکز به شرکت امیدپی وابسته به بانک سپه به عنوان مسئول ایجاد بزرگترین سیستم هوشمند فروشگاهی کشور و مجری طرح عرضه هوشمند نان در ایران واگذار شده است.

گزارش خبرنگار ما حاکیست ظرف ۳ سال اخیر، روند عرضه بلیت هواپیما با اعمال نفوذ شرکت های هواپیمایی در فرآیند فروش، همواره با مشکلات عدیده ای روبرو و قیمت بلیت پروازهای داخلی همواره با گرانی به دست مصرف کننده رسیده است.

دولت نیز در سالهای اخیر بر خلاف هشدارهای رسانه ای، قدرت کنترلی خود بر بازار بلیت هواپیما را از دست داده و عملا این بازار در ید قدرت دفاتر مسافرتی و سکوهای اینترنتی قرار دارد تا بلیت هواپیما را به ویژه در ایام پرتقاضا به بالاترین قیمت به مسافران عرضه کنند.

این مشکل از ابتدای امسال با صدور دستور قضایی دیوان عدالت اداری مبنی بر خروج وزارت راه و شهرسازی از فرآیند قیمت گذاری بلیت هواپیما تشدید شده است. در روزهای اخیر نیز برخی سکوها و سایت های اینترنتی قیمت فروش بلیت پروازهای ایران به عراق را برای متقاضیان سفرهای اربعین حدود ۵۰ درصد گران کرده اند. سازمان هواپیمایی کشوری دیروز دستور توقف فروش بلیت پروازهای چارتری در بازه زمانی اربعین را صادر و اعلام کرد که فروش و صدور بلیت اربعین توسط چارتر کنندگان ممنوع است.

آگهی دعوت به مجمع عمومی فوق العاده
شرکت توسعه بین الملل تجارت ملی (سهامی خاص)
ثبت شده به شماره ۲۹۴۸۳ و شناسه ملی ۱۰۱۰۳۳۴۳۴۴۰
بدینوسیله از کلیه سهامداران و یا نمایندگان قانونی آنان دعوت به عمل می آید تا در جلسه مجمع عمومی فوق العاده شرکت توسعه بین الملل تجارت ملی (سهامی خاص) که راس ساعت ۱۰ صبح روز شنبه مورخ ۱۴۰۳/۰۶/۰۳ در محل شرکت مدیریت توسعه نگاه پویا به آدرس: تهران، خیابان ولیعصر، بالاتر از بلوار میرداماد، خیابان قبادیان غربی، پلاک ۴۹ طبقه ۵ برگزار می شود حضور به هم رسانند.
دستور جلسه: تغییر و اصلاح موضوع شرکت در اساسنامه شرکت
هیات مدیره

اختصاص ۵۰ هزار میلیارد تومان تسهیلات برای صنایع دارویی

بانک مرکزی با هدف رفع مشکل نقدینگی تامین تولید و واردات مواد اولیه دارو و تجهیزات پزشکی به سیستم بانکی کشور دستور داد تا ۵۰ هزار میلیارد تومان به صنایع دارویی تسهیلات دهند.

محمدرضا فرزین رئیس کل بانک مرکزی دیروز در جلسه هماهنگی با مسئولان سازمان غذا و داروی وزارت بهداشت، مدیران سندیکای تولیدکنندگان دارو، مدیران اتحادیه واردکنندگان دارو و مواد اولیه، نمایندگان بخش خصوصی پخش دارو و همچنین مدیران ارشد بانک مرکزی، دستورات لازم جهت رفع مشکل نقدینگی تامین مواد اولیه دارو و کارخانه های دارویی و همچنین تسهیل و تسریع در تخصیص و تامین ارز واردات دارو، مواد اولیه دارویی و تجهیزات پزشکی را صادر کرد.

بر اساس این گزارش، در راستای کمک به تأمین نقدینگی و سرمایه در گردش مورد نیاز شرکت های دارویی و رفع کمبود دارو بر اساس تفاهمات صورت گرفته بین بانک مرکزی و وزارت بهداشت، درمان و آموزش پزشکی در سال های ۱۴۰۱ و ۱۴۰۲ به ترتیب ۱۵ و ۳۰ هزار میلیارد تومان تسهیلات بانکی به شرکت های معرفی شده از سوی وزارتخانه یاد شده ابلاغ شد که عملکرد شبکه بانکی در سال های مذکور به ترتیب به مبلغ ۴۴.۷ و ۷۶.۴ هزار میلیارد تومان بوده است.

بر اساس دستور رئیس بانک مرکزی و به منظور حمایت از شرکت های دارویی، تجهیزات پزشکی و تولیدی شیر خشک از طریق شبکه بانکی، بانک مرکزی در سال ۱۴۰۳ نیز نسبت به ابلاغ تسهیلات به میزان ۵۰ همت (۳۵ همت شرکت های دارویی، ۱۳ همت تجهیزات پزشکی و ۲ همت شرکت های تولیدی شیرخشک) برای شرکت های معرفی شده از سوی وزارت بهداشت، درمان و آموزش پزشکی اقدام کرد.

طبق تاکید رئیس کل بانک مرکزی و با هدف تامین مالی زنجیره تولید، توزیع و پخش در صنعت دارو و تسهیل فعالیت تولیدی و خدماتی این صنعت، مقرر شد از ابزار های تعهدی همچون اوراق گام در مراحل مختلف و در تعامل با دستگاه های مختلف از جمله بانک مرکزی بهره گرفته شود.

در این جلسه همچنین، مقرر شد بانک مرکزی تا سقف ۲۰۰ میلیون یورو بصورت تخصیص اعتباری برای ثبت سفارش های دارو و تجهیزات پزشکی اقدام کند؛ همچنین با هماهنگی مسئولین ذیربط امکان پرداخت بدهی ارزی شرکت های دارویی به بانک مرکزی تا سقف ۲۰۰ میلیون یورو از طریق پذیرش اوراق گام ریالی فراهم شود.

علاوه بر این در راستای تقویت سیاست های تشویقی توسعه صادرات صنعت دارو مقرر شد به اندازه مبلغ ارز ناشی از صادرات دارو به شرکت های صادرکننده و همچنین معادل آن نیز بصورت خط اعتباری ارزی جهت استفاده در طرح های توسعه صنعت دارو و توسعه صادرات آن صنعت اختصاص یابد.

دست ۷۰ درصد از مستأجران به وام ودیعه مسکن نمی رسد

خبر اقتصادی

وام ودیعه مسکن یکی از طرح های پر هیاهوی دولت برای مستأجران است که تاکنون کمتر کسی به آن دسترسی یافته است.

مسئولان دولتی دائماً گزارش می دهند که با ارائه این وام از مستأجران در قبال گرانی اجاره بهای مسکن حمایت می کنند ولی بررسی ها نشان می دهد که این وام در اغلب موارد هیچگاه به دست مستأجران نمی رسد.

سید احمد خادمیان مدیرکل دفتر پایش طرح های مسکن وزارت راه وشهرسازی دیروز اعلام کرد: از ابتدای امسال تاکنون ۲ میلیون و ۳۰۱ نفر برای دریافت تسهیلات ودیعه مسکن ثبت نام کرده اند که از این تعداد، یک میلیون و ۷۷۷ هزار و ۵۹۸ متقاضی حائز شرایط شناخته شده و یک میلیون و ۲۶۰ هزار و ۳۷۹ نفر نیز به بانک ها برای دریافت تسهیلات معرفی شدند..

وی افزود: با این وجود بانک های عامل، تاکنون فقط وام کمک ودیعه ۵۳۳ هزار و ۷۵۷ متقاضی را پرداخت کرده اند. این آمار نشان می دهد که بیش از ۷۰ درصد از واجدان شرایطی هنوز به وام ودیعه مسکن دسترسی ندارند.

انتشار ۵ هزارمیلیارد تومان اوراق برای حمایت از بازار سرمایه

صندوق توسعه بازار سرمایه درصدد است تا اوراق تبعی از نوع تامین مالی را به میزان ۵ هزار میلیارد تومان منتشر کند.

سید رامین ابوالفضلی رئیس صندوق توسعه بازار سرمایه با اعلام این مطلب گفت: در صورت نیاز، صندوق توسعه بازار سرمایه از آمادگی لازم برای انتشار اوراق تبعی؛ از نوع بیمه سهام، برخوردار است.

وی گفت: جزئیات بیشتر انتشار این اوراق در روزهای آینده و با اطلاعیه های منتشر شده در سایت شرکت بورس اوراق بهادار تهران اطلاع رسانی خواهد شد.

آگهی مناقصه عمومی (نوبت دوم)
شرکت سرمایه گذاری تدبیر (سهامی عام) در نظر دارد نسبت به خرید ۲ دستگاه خودرو دنا پلاس توربو شارژ اتوماتیک آپشنال (مشکی) اقدام نماید. اشخاص حقیقی و حقوقی می توانند از تاریخ انتشار آگهی تا تاریخ ۱۴۰۳/۰۶/۰۱ با مراجعه به دبیرخانه شرکت به نشانی: خیابان گاندی جنوبی، نبش خیابان پانزدهم، پلاک ۳۹ طبقه اول از ساعت ۸:۳۰ الی ۱۶ جهت دریافت اسناد مناقصه و شرایط شرکت در مناقصه و ارائه پیشنهاد قیمت اقدام نمایند. تلفن تماس: ۵ـ ۸۸۸۷۴۴۶۳ داخلی ۱۰۵
شرایط شرکت در مناقصه: ۱ـ توانایی در تامین خودروهای آگهی شده. ۲ـ توانایی ارائه تضمین شرکت در مناقصه. ۳ـ مراجعه به شرکت و اخذ برگ شرایط شرکت در مناقصه و ارائه پیشنهاد قیمت تا تاریخ ۱۴۰۳/۰۶/۰۱.

آگهی مناقصه عمومی
شماره ۱۱۱۵۳۲
مجتمع فولاد غدیر نی ریز
شرکت فولاد غدیر نی ریز (سهامی خاص)
شرکت فولاد غدیر نی‌ریز(سهامی خاص) با شماره ثبت ۱۳۰۰ در نظر دارد، **تامین و تهیه مواد اولیه، آماده‌سازی، طبخ غذا، توزیع، سرو غذا و نظافت رستوران** را از طریق مناقصه عمومی به اشخاص دارای صلاحیت واگذار نماید. لذا از کلیه متقاضیان واجد شرایط دعوت به‌عمل می‌آید.
- **آخرین مهلت تحویل پیشنهادها:** تا ساعت ۱۶ روز دوشنبه مورخ ۱۴۰۳/۰۶/۰۵ می‌باشد.
- **محل تحویل پاکت‌ها:**
- دبیرخانه کمیسیون معاملات شرکت فولاد غدیر نی‌ریز به‌نشانی: تهران، خیابان بخارست، کوچه ۱۴ غربی، پلاک ۱۷، کدپستی ۱۵۱۴۸۱۹۷۱۱ دبیر کمیسیون معاملات، تلفن ۸۸۷۵۴۳۰۵ - ۰۲۱.
- دبیرخانه قراردادها واقع در محل مجتمع به‌نشانی: استان فارس، شهرستان نی‌ریز، کیلومتر ۵۰ جاده نی‌ریز ـ سیرجان، دفتر مدیریت حقوقی و قراردادها، کدپستی: ۷۴۹۱۶۱۷۸۳۱، تلفن: ۵۳۸۵۴۱۲۴ -۰۷۱.
- متقاضیان برای **دریافت اسناد مناقصه** بایستی مبلغ ۱،۰۰۰،۰۰۰ ریال به‌حساب شبا به شماره IR۸۲۰۱۷۰۰۰۰۰۰۰۲۲۲۹۳۹۳۰۶۰۰۷ به نام شرکت فولادغدیر نی‌ریز در بانک ملی ایران (غیر قابل استرداد) واریز نمایند.
- **تضمین شرکت در مناقصه:** به‌صورت سپرده در حساب مناقصه‌گزار (مصرح در اسناد مناقصه) و یا ضمانت‌نامه بانکی معتبر به‌مبلغ ۶۰،۰۰۰،۰۰۰،۰۰۰ ریال (شصت میلیارد ریال) در وجه شرکت فولاد غدیر نی‌ریز می‌باشد.
- **اعتبار پیشنهادها:** ۶۰ روز از تاریخ اتمام مهلت تحویل پیشنهادها و با قابلیت یک‌بار تمدید می‌باشد.
- **نحوه فروش و دریافت اسناد:** متقاضیان می‌توانند در صورت تمایل با ارسال تصویر درخواست کتبی (شامل نام مناقصه و نام و نام خانوادگی مناقصه‌گر، شماره تلفن تماس ثابت و همراه) و تصویر فیش واریزی به شماره فکس ۸۸۷۵۴۳۰۵-۰۲۱ داخلی ۶ و یا ایمیل شرکت به نشانی Tender@nghsco.ir (و اطلاع به داخلی ۱۱۴) اسناد این مناقصه را خریداری نمایند.
پس از بررسی درخواست و فیش واریزی، فایل کامل اسناد مناقصه برای مناقصه‌گر ارسال خواهد شد. شایان ذکر است دریافت اسناد نیازمند هیچ‌گونه مراجعه حضوری نمی‌باشد.
- **شرکت فولاد غدیر نی‌ریز** در قبول یا رد یک یا کلیه پیشنهادها مختار است.

کاروان خدمت‌رسانی اربعین بانک پارسیان برای اعزام به مناطق مرزی بدرقه شد

طی مراسمی با حضور مدیرعامل، اعضای هیات مدیره، معاونین و دیگر مدیران بانک پارسیان کاروان خدمت‌رسانی اربعین این بانک برای اعزام به مناطق مرزی بدرقه شد.

به گزارش روابط عمومی بانک پارسیان در مراسم بدرقه این کاروان، تعداد ۴ دستگاه خودروی ویژه که هرکدام حامل ۲ دستگاه خودپرداز سیار است، عازم مرزهای جنوبی و غربی کشور شد تا به ارائه خدمات مالی ۲۴ ساعته به کاروان های عزاداری اربعین حسینی بپردازند.

این خودپردازها انواع خدمات بانکی شامل: پرداخت وجه نقد، انتقال وجه با استفاده از کارت های شتابی، خرید شارژ مستقیم سیم کارت های اعتباری تلفن همراه و غیره را به تمام زائران حضرت اباعبدالله الحسین (ع) ارائه می کنند.

بنابر همین گزارش، برای رفاه حال زائران اربعین حسینی (ع)، شعب و باجه های این بانک نیز که در مسیر تردد زوار حضرت اباعبدالله الحسین (ع) درسطح استان های خوزستان، کرمانشاه، ایلام و سایر استان های همجوار قرار دارند، به صورت فوق العاده با خدمات حضوری و الکترونیکی در خدمت عاشقان اهل بیت علیهم السلام است. همچنین گفتنی است که به منظور تسهیل در ارائه خدمات بانکی و تأمین ارز مورد نیاز زائران عتبات عالیات در ایام اربعین، شعب منتخب بانک پارسیان در سراسر کشور و باجه فرودگاه امام خمینی طبق بخشنامه بانک مرکزی اقدام به فروش ارز کرده و زائران اربعین با ارائه مدارک لازم می توانند ارز مورد نیاز خود را دریافت کنند.