اخبار

تصویب ۹ طرح سرمایه‌گذاری‌های خارجی در همدان

همدان/خبرنگار اطلاعات: مدیرکل امور اقتصادی و دارایی استان همدان گفت: ۹ طرح سرمایه‌گذاری خارجی در استان همدان به تصویب هیات سرمایه‌گذاری خارجی وزارت اموراقتصادی و دارایی رسیده است.

حسن پیمانی اظهار داشت: از ابتدای سال ۱۴۰۰ تاکنون همدان در حوزه سرمایه‌گذاری های خارجی عملکرد خوبی داشته، به طوری که در ۹ طرح یاد شده با مبلغ کل ۸,۱۸۷ میلیون دلار و با مشارکت سرمایه‌گذاران خارجی از کشورهای چین، امارات متحده عربی، کره جنوبی، اقلیم کردستان عراق، عمان و کانادا به تصویب هیات سرمایه‌گذاری خارجی وزارت اقتصاد رسیده است و امسال هم ۳ طرح سرمایه‌گذاری های خارجی از کشورهای چین، عمان و کره جنوبی با ۵۵ میلیون دلار به تصویب رسیده که در مورد تولید شارژر خودروی برقی، باتری‌لیتیوم و کود شیمیایی است.

وی تاکید کرد: طرح های سرمایه‌گذاری همدان در زمینه قطعه سازی خودرو، شارژر خودروهای برقی، دوربین های مدار بسته، باتری لیتیوم، گردشگری، فرنچ فرایز، صنایع تبدیلی میوه، صنایع تولید غذای کودک و کود شیمیایی است.

مدیر آموزش و پرورش خبر داد

سقف لرزان ۷۰ درصد مدارس «کارون»

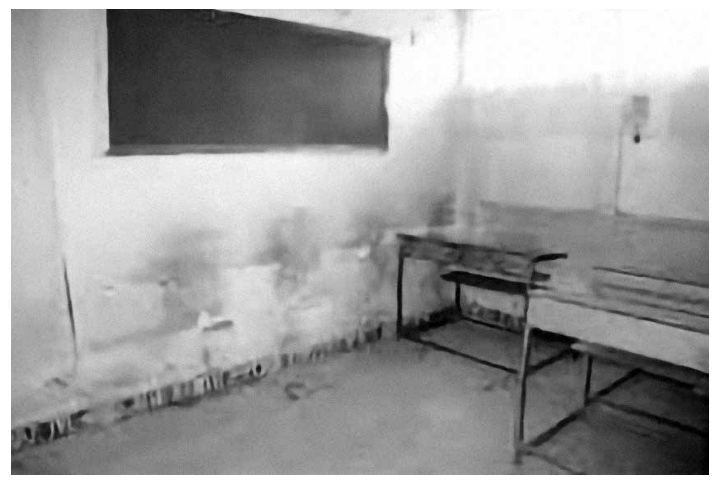

برخی مناطق شهرستان کارون، مدرسه ای برای تحصیل دختران ندارند

خبر اجتماعی

سرویس شهرستان ها: تحصیل رایگان در مدارس استاندارد از جمله وظایف حاکمیت است که می بایست در اقصی نقاط کشور به اجرا در آید اما متاسفانه این مهم در بسیاری از نقاط کشورمان محقق نشده است.

ساکنان مناطقی از استان های کم برخوردار کشورمان نظیر خوزستان و سیستان و بلوچستان سالهاست از نبود مدرسه مناسب رنج می برند که البته تمامی مسئولان ذیربط طی این سالها وعده جایگزین کردن مدارس کانکسی و کپری با مدارس استاندارد را داده اند ولی متاسفانه همچنان شمار زیادی از دانش‌آموزان در مدارس نامناسب تحصیل می کنند.

وجود مدارس کپری و کانکسی معضلی است که هم مردم و هم مسئولان بر حذف آنها تاکید دارند اما مدارس ناایمن و فرسوده را چگونه می توان با وجود مخاطراتش تحمل کرد؟ مدارسی که هرلحظه می توانند جان دانش‌آموزان را با خطر جدی مواجه کنند. شهرستان کارون استان خوزستان از جمله مناطق ایران است که وجود مدارس فرسوده را تجربه می کند. مدیر آموزش و پرورش شهرستان کارون در این باره می گوید: ۷۰ درصد مدارس این شهرستان فرسوده هستند و ۱۵ مدرسه هم در وضع خطرساز قرار دارند.

به گزارش ایرناخلیل حزبه با بیان این که جمعیت دانش‌آموزی این شهرستان ۴۲ هزار نفر است، می افزاید: با این تعداد دانش‌آموز فقط ۲۳۰۰ نیرو در آموزش و پرورش کارون فعالیت دارند و با معضل کمبود نیرو روبرو هستیم. همچنین در مجموع ۱۸۰ مدرسه در این شهرستان قرار دارد که به دلیل کمبود فضای آموزشی در ۲ نوبت فعالند.

وی با تأکید بر این که به سبب محرومیت شهرستان و نبود انگیزه و حمایت کافی، ماندگاری نیروهای فرهنگی در این شهرستان بسیار سخت است، می گوید: امسال با وجود کمبود نیرو در این شهرستان ۳۰ نفر هم بازنشسته شده اند و ۷۰۰ نفر هم درخواست انتقالی به استان ها و یا شهرستان های دیگر را دارند.

حزبه با ابراز نگرانی از نبود هنرستان در این شهرستان ادامه می دهد: با وجود تاکید وزارت آموزش و پرورش به هدایت دانش‌آموزان برای تحصیل در هنرستان ها و مهارت‌آموزی فقط یک هنرستان کشاورزی که امسال راه‌اندازی شده و هیچ مرکز دیگری تاکنون در این شهرستان وجود نداشته است، همچنین برخی مناطق این شهرستان فاقد مدرسه به ویژه برای دختران هستند. برای مثال می توان به منطقه اسلام آباد این شهرستان با جمعیت ۱۲ هزار نفری هیچ مدرسه دخترانه‌ای وجود ندارد و یا در کوی شهید محسن (گاومیش آباد) فقط ۲ مدرسه ابتدایی وجود دارد، اشاره کرد.

مدیر آموزش و پرورش کارون با تأکید بر این که برخی مناطق تازه ساخت این شهرستان مانند شهرک نور هم با وجود تعیین ۱۳ هزار مترمربع زمین برای ساخت مدرسه، هیچ مدرسه‌ای ندارند، ادامه می دهد: دانش‌آموزان برای ادامه تحصیل باید به مناطق دیگر مراجعه کنند.

عدم پرداخت سهم شهرداری

حزبه ادامه می دهد: بر اساس قانون، شهرداری‌ها موظف به پرداخت عوارض ساخت و ساز مدرسه هستند اما این اقدام از سوی شهرداری کارون انجام نشده است.

وی با بیان این که انتظار می رود صنایع فعال در این شهرستان به مسئولیت اجتماعی خود عمل کنند می گوید: شرکت های بزرگی در این شهرستان فعالند که می توانند برای ساخت مدرسه و حل مشکل کمبود فضای آموزشی شهرستان کارون کمک کنند که متاسفانه نبود همکاری شرکت ها و کارخانجات و دستگاه‌های مربوطه در این شهرستان سبب شده است تا دانش‌آموزان این شهرستان در شرایط سختی به تحصیل بپردازند و یا در مواردی ترک تحصیل کنند.

اخبار

نماینده ولی فقیه در سیستان و بلوچستان:

خبرنگاران مطالبه گر باشند

زاهدان/خبرنگار اطلاعات: نماینده ولی فقیه در سیستان و بلوچستان و امام جمعه زاهدان با بیان این که خبرنگاران و رسانه ها در توسعه و ایجاد امید و انگیزه در جامعه و در میان مردم بسیار اثرگذارند، افزود: خبرنگاران باید برای رشد جامعه به بیان نقاط قوت بپردازند و مطالبه گری داشته باشند.

آیت‌الله مصطفی محامی در آیین گرامیداشت روز خبرنگار که در سالن اشراق مجتمع فرهنگی هنری زاهدان برگزار شد، گفت: روز شهادت یک شهید با عنوان روز خبرنگار نامگذاری شده که الهام بخش و مسئولیت آفرین است.

وی افزود: خبرنگاران باید برای رشد جامعه به بیان نقاط قوت بپردازند و مطالبه گری داشته باشند تا این نقاط قوت تقویت شود و در گام بعدی باید آسیب ها را رصد کنند و با مطالبه گری به دنبال رفع آن ها باشند و در ادامه هم با بیان تنگناها برای مردم تلاش کنند تا در آن ها هم آمادگی و صبوری لازم را ایجاد کنند و اگر جایی تخلف، ضعف مدیر یت و ترک فعلی وجود داشت، گزارشگر صادق باشند.

خبر دیگر این که سردار احمد شفائی، فرمانده سپاه سلمان سیستان و بلوچستان با بیان این که خبرنگاران در برهه های حساس کشور همواره در صحنه بوده اند، قلم زدند و شبانه روزی تلاش کرده اند، افزود: افتخار می کنم در استانی هستم که خبرنگاران و اصحاب رسانه اش دغدغه مردم و کشور را دارند و با پیگیری های بسیار در رفع مشکلات جامعه اثر گذارند.

وی با تأکید بر این که خبرنگاران در روشنگری، مطالبه گری، هدایتگری و امیدآفرینی در جامعه و افکار عمومی نقش‌آفرین و مؤثرند، اظهار داشت: سختی های کار خبرنگاری کمتر دیده و درک می شود؛ اما اثرگذاری کارشان بیشتر و بهتر است و در جامعه نقش مهمی دارند.

حسینعلی شهریاری، نماینده مردم زاهدان در مجلس هم در مراسم بزرگداشت روز خبرنگار با بیان این که رسالت خبرنگار بسیار سنگین است، اظهار داشت: خبرنگاران نقش موثری در اطلاع رسانی و آگاهی بخشی مردم دارند، همچنین رعایت اصول حرفه‌ای در هر کاری ضروری بوده؛ اما در اطلاع رسانی که با اندیشه مردم سر و کار دارد، بسیار حیاتی است.

فرماندار خبر داد

اجرای ۳۵۰۰ میلیارد تومان پروژه در بهبهان

بهبهان/خبرنگار اطلاعات: فرماندار شهرستان بهبهان گفت: پروژه‌های عمرانی و فعالیت‌های بسیار خوبی در شهرهای ۴ گانه شهرستان و بخش های ۳ گانه انجام گرفته یا در حال اجرا است. سید ولی الله موسوی در آیین تجلیل از خبرنگاران با گرامیداشت روز خبرنگار، اظهار داشت: در موضوع عمران روستایی در ۳ بخش مرکزی، تشان و زیدون اعتباری بالغ بر ۹۰۸ میلیارد تومان هزینه شده، در بخش عمران شهری در شهرهای بهبهان، تشان، منصوریه و سردشت اعتباری بالغ بر ۱۲۱۰ میلیارد تومان هزینه شده، در سرفصل ورزش و جوانان برای ساخت چمن های طبیعی، مصنوعی و سالن های ورزشی ۳۲۵ میلیارد تومان بودجه اختصاص داده شده است، برای رفع تنش های آبی و بهسازی خطوط لوله انتقال آب روستایی بیش از ۷۵ میلیارد تومان هزینه شده و در زمینه بهداشت و درمان بالغ بر ۱۹۰ میلیارد تومان، در زمینه راه اندازی سایت های مخابراتی ۵۶ میلیارد تومان و در حوزه راهداری ۲۱۰ میلیارد تومان در شهرستان بهبهان هزینه شده که بالغ بر ۳۵۰۰ میلیارد تومان است.

مدیرکل راه و شهرسازی استان خبر داد

محور ارتباطی ایلام ـ مهران آماده حضور زائران اربعین است

ایلام/خبرنگار اطلاعات: مدیرکل راه و شهرسازی استان ایلام از آماده سازی مسیر ایلام ـ مهران برای حضور زائران اربعین خبر داد.

فرشاد دوستی در بازدید از محور ایلام - مهران گفت: از اربعین پارسال تاکنون چند پروژه مهم راهسازی در محور ایلام - به مهران مورد بهره برداری نهایی به طور استاندارد قرار گرفته که حاصل آن رفع گره های ترافیکی روزهای پر رفت و آمد و بخصوص در ایام اربعین است. وی با اشاره به افتتاح ۲ تونل محور ایلام - مهران و پل زیرگذر ارغوان در ورودی شهر ایلام به عنوان ۳ پروژه بزرگ و تأثیرگذار، افزود: با بهره برداری از این طرح ها در شرایط عادی قطعاً شاهد گره ترافیکی در این نقاط نخواهیم بود. فرشاد دوستی تاکیدکرد: اکنون غیر از ۲ نقطه از مسیر ایلام - مهران (قطعه رانشی بعد از تونل دوم راه کربلا و قسمتی از منطقه کنجانچم) که به طور موقت به صورت ۴ خطه زیر بار ترافیک قرار دارد، کل مسیر ایلام ـ مهران به طور بزرگراه آماده حضور زائران اربعین است.

در ۳ ماهه نخست امسال

۶۴ کیلومتر شبکه گازرسانی در خراسان جنوبی اجرا شد

بیرجند/ خبرنگار اطلاعات: مدیرعامل شرکت گازاستان خراسان جنوبی گفت: در ۳ ماهه ابتدای امسال ۶۴ کیلومتر شبکه گاز در استان اجرا شده که از این مقدار ۲۰ کیلومتر مربوط به پروژه های روستایی، ۲۹ کیلومتر مربوط به پروژه های شهری و ۱۵ کیلومتر برای گازرسانی به صنایع استان بوده است.

رحمان محمودی افزود: اکنون ۱۵ هزار و ۴۳۸ کیلومتر شبکه تغذیه و توزیع گاز در استان خراسان جنوبی اجرا شده است که از این مقدار ۱۱ هزار و ۴۸۳ کیلومتر شبکه روستایی، حدود ۳۱۷۴ کیلومتر شبکه شهری و ۷۸۱ کیلومتر مربوط به صنایع استان است.

مدیرعامل شرکت گازاستان خراسان جنوبی همچنین در بخش دیگری از سخنانش اظهار داشت: تمامی ۳۲ شهر و ۲۰۲۶ روستای استان خراسان جنوبی از نعمت گاز طبیعی بهره مند هستند.

شهردار اعلام کرد

اجرای ۲۱۳ میلیارد تومان پروژه های عمرانی در قیامدشت

شهری/خبرنگار اطلاعات: شهردار قیامدشت با اشاره به وسعت شهر و محدودیت تعداد کارکنان پرسنل شهرداری، باقدردانی از اصحاب رسانه، گفت: خبرنگاران چشمان بینا و مشاوران صدیق مدیریت شهری هستند که نقاط آسیب پذیر شهری را که ما متوجه نمی شویم رصد و در رفع مسائل و مشکلات شهری به ما کمک می کنند. حسین ترکاشوند در آیین تجلیل از خبرنگاران شهرستان ری، با قدردانی از انتشار اخبار امیدآفرین و نقدهای منصفانه، اظهارداشت: انتقادها و پیشنهادهای سازنده و منصفانه خبرنگاران موجب رشد و پیشرفت شهر بوده است. وی با تشریح اقدامات ۴ سال گذشته و ۴ ساله دوم مدیریت شهری در دوره خود، اظهار داشت: براساس تحقیقات و پایش و نظرسنجی های علمی دانشگاهی، میزان رضایت مندی مردم از عملکرد مدیریت شهری قیامدشت ۷۲ درصد بوده است و اذعان داشته اند که خدمات ارائه شده در این شهر از بسیاری از دیگر شهرها بهتر و بیشتر بوده است.

آگهی تغییرات
شرکت سهامی خاص صنعتی شوفاژ کار به شناسه ملی ۱۰۸۶۱۶۶۰۵۱۸ و به شماره ثبت ۱۵۴۰۰

به استناد صورتجلسه مجمع عمومی عادی سالیانه مورخ ۱۴۰۳/۰۳/۲۷ تصمیمات ذیل اتخاذ شد: خانم مریم حاجی بابا به شماره ملی ۰۰۳۴۵۴۵۱۵۸ به سمت عضو اصلی هیئت مدیره تا تاریخ ۱۴۰۵/۰۳/۲۷ آقای امیر حاجی بابا به شماره ملی ۰۰۳۷۲۵۱۲۴۴ به سمت رئیس هیئت مدیره تا تاریخ ۱۴۰۵/۰۳/۲۷ آقای علی حاجی بابا به شماره ملی ۰۴۵۰۲۵۲۶۵۵ به سمت عضو اصلی هیئت مدیره تا تاریخ ۱۴۰۵/۰۳/۲۷ شرکت کارآفرینان صنعت ذوب فلزات به شناسه ملی ۱۰۱۰۲۳۱۳۳۹۶ به نمایندگی مونا السادات عقیلی به شماره ملی ۰۰۶۳۶۲۲۰۴۱ به سمت عضو اصلی هیئت مدیره تا تاریخ ۱۴۰۵/۰۳/۲۷ آقای علی مردان علائی جوردهی به شماره ملی ۲۶۹۰۵۲۹۶۴۵ به سمت مدیرعامل (خارج از اعضا هیات مدیره) تا تاریخ ۱۴۰۵/۰۳/۲ آقای قربانعلی علاالدینی به شماره ملی ۴۸۹۹۶۷۶۴۶۸ به سمت نایب رئیس هیئت مدیره تا تاریخ ۱۴۰۵/۰۳/۲۷ آقای ناصر حاجی بابا به شماره ملی ۰۰۳۴۵۰۰۸۱۲ به سمت عضو علی البدل هیئت مدیره تا تاریخ ۱۴۰۵/۰۳/۲۷ آقای محمدحسین حاجی بابا به شماره ملی ۰۴۴۰۳۹۸۸۳۵ به سمت عضو علی البدل هیئت مدیره تا تاریخ ۱۴۰۵/۰۳/۲۷ انتخاب گردیدند. اوراق و اسناد تعهدآور شرکت از قبیل (چک، سفته، برات)، قراردادها و سایر اسناد و اوراق تعهدآور با امضای مدیرعامل شرکت و یکی از اعضای هیئت مدیره متفقا با مهر شرکت و در غیاب مدیرعامل با امضای رئیس هیئت مدیره و یکی از اعضای هیئت مدیره متفقا با مهر شرکت و همچنین با امضاء مشترک مدیرعامل و رئیس هیئت مدیره با مهر شرکت معتبر می باشد. اوراق عادی و مکاتبات جاری با امضای مدیرعامل و در غیاب ایشان با امضای رئیس هیئت مدیره به تنهایی و مهر شرکت معتبر می باشد. موسسه حسابرسی دش و همکاران به شناسه ملی ۱۰۱۰۰۱۷۱۲۷۱ به سمت بازرس علی البدل تا پایان سال مالی موسسه حسابرسی رایمند و همکاران به شناسه ملی ۱۰۱۰۰۵۰۵۹۹۹ به سمت بازرس اصلی تا پایان سال مالی انتخاب گردیدند. روزنامه کثیرالانتشار اطلاعات جهت نشر آگهی های شرکت تعیین گردید. ترازنامه و حساب سود و زیان شرکت برای سال مالی منتهی به ۱۴۰۲/۱۲/۲۹ به تصویب رسید.

سازمان ثبت اسناد و املاک کشور
اداره ثبت شرکت ها و موسسات غیر تجاری تهران
(۱۷۵۰۲۹۳)

آگهی مزایده فروش خودرو

شرکت کشت و صنعت زرین خوشه اراک در نظر دارد یک دستگاه وانت مزدا دو کابین مدل ۱۳۸۳ و یک دستگاه سمند مدل ۱۳۸۲ را از طریق مزایده به فروش برساند، لذا متقاضیان می توانند جهت دریافت اسناد مزایده حداکثر تا ساعت ۱۶ روز یکشنبه مورخ ۱۴۰۳/۰۵/۲۱ به آدرس: اراک، کیلومتر ۷ جاده تهران، شرکت کشت و صنعت زرین خوشه اراک مراجعه نمایند و جهت کسب اطلاعات بیشتر با شماره تلفن ۰۸۶۳۳۵۴۶۹۸۱_۲ تماس حاصل نمایند.
آخرین مهلت تسلیم پیشنهادات: ساعت ۱۶ روز یکشنبه ۱۴۰۳/۰۵/۲۱
بازگشایی پیشنهادات: ساعت ۱۱ صبح روز دوشنبه ۱۴۰۳/۰۵/۲۲ در کمیسیون معاملات شرکت
بازگشایی پاکات در کمیسیون معاملات شرکت با حضور اعضاء کمیسیون و غیرحضوری انجام می پذیرد.
به پیشنهادهای دریافتی خارج از موعد مقرر، مشروط، مخدوش، مبهم، ناقص و پیشنهادهایی که با شرایط مندرج در آگهی اختلاف داشته باشد، ترتیب اثر داده نخواهد شد.
هزینه چاپ آگهی و کارشناسی به عهده برنده مزایده می باشد.
امید حسینی ـ مدیرعامل و عضو هیئت مدیره
شرکت کشت و صنعت زرین خوشه اراک

آگهی تغییرات
شرکت سهامی خاص صنعتی شوفاژ کار به شناسه ملی ۱۰۸۶۱۶۶۰۵۱۸ و به شماره ثبت ۱۵۴۰۰

به استناد صورتجلسه مجمع عمومی عادی بطور فوق العاده مورخ ۱۴۰۳/۰۲/۰۱ تصمیمات ذیل اتخاذ شد: آقای ناصر حاجی بابا به شماره ملی ۰۰۳۴۵۰۰۸۱۲ به سمت عضو علی البدل هیئت مدیره تا تاریخ ۱۴۰۵/۰۲/۰۱ خانم مریم حاجی بابا به شماره ملی ۰۰۳۴۵۴۵۱۵۸ به سمت عضو اصلی هیئت مدیره تا تاریخ ۱۴۰۵/۰۲/۰۱ آقای امیر حاجی بابا به شماره ملی ۰۰۳۷۲۵۱۲۴۴ به سمت رئیس هیئت مدیره تا تاریخ ۱۴۰۵/۰۲/۰۱ آقای محمدحسین حاجی بابا به شماره ملی ۰۴۴۰۳۹۸۸۳۵ به سمت عضو علی البدل هیئت مدیره تا تاریخ ۱۴۰۵/۰۲/۰۱ آقای علی حاجی بابا به شماره ملی ۰۴۵۰۲۵۲۶۵۵ به سمت عضو اصلی هیئت مدیره تا تاریخ ۱۴۰۵/۰۲/۰۱ شرکت کارآفرینان صنعت ذوب فلزات به شناسه ملی ۱۰۱۰۲۳۱۳۳۹۶ و به نمایندگی مونا السادات عقیلی به شماره ملی ۰۰۶۳۶۲۲۰۴۱ به سمت عضو اصلی هیئت مدیره تا تاریخ ۱۴۰۵/۰۲/۰۱ آقای علی مردان علائی جوردهی به شماره ملی ۲۶۹۰۵۲۹۶۴۵ به سمت مدیرعامل تا تاریخ ۱۴۰۵/۰۲/۰۱ آقای قربانعلی علاالدینی به شماره ملی ۴۸۹۹۶۷۶۴۶۸ به سمت نایب رئیس هیئت مدیره تا تاریخ ۱۴۰۵/۰۲/۰۱ انتخاب گردیدند اوراق و اسناد تعهدآور شرکت از قبیل (چک، سفته، برات)، قراردادها و سایر اسناد و اوراق تعهدآور با امضای مدیرعامل شرکت و یکی از اعضای هیئت مدیره متفقا با مهر شرکت و در غیاب مدیرعامل با امضای رئیس هیئت مدیره و یکی از اعضای هیئت مدیره متفقا با مهر شرکت و همچنین با امضاء مشترک مدیرعامل و رئیس هیئت مدیره با مهر شرکت معتبر می باشد. اوراق عادی و مکاتبات جاری با امضای مدیرعامل و در غیاب ایشان با امضای رئیس هیئت مدیره به تنهایی و مهر شرکت معتبر می باشد.

سازمان ثبت اسناد و املاک کشور
اداره ثبت شرکت ها و موسسات غیر تجاری تهران
(۱۷۵۰۲۹۴)

آگهی مزایده فروش دام

شرکت کشت و صنعت زرین خوشه اراک در نظر دارد تعداد ۱۴۴ رأس گوساله نر شیرخوار و قطع شیر، تعداد ۸ رأس گوساله نر دورگ گوشتی شیرخوار و قطع شیر، تعداد ۵ رأس گوساله ماده دورگ گوشتی شیرخوار و قطع شیر، تعداد ۱۰۰ رأس تلیسه آبستن، تعداد ۹ رأس تلیسه غیرآبستن کشتار گاهی، تعداد ۳۰ رأس گاوآبستن داشتی درجه دو، تعداد ۴۰ رأس گوسفند ـ بره نر، تعداد ۱۳ رأس گوسفند ـ بره ماده (توقولی) و تعداد ۱۰ رأس گوسفند ـ میش غیرآبستن را از طریق مزایده به فروش برساند، لذا متقاضیان می توانند جهت دریافت اسناد مزایده از تاریخ درج آگهی تا حداکثر ساعت ۱۰ صبح روز دوشنبه مورخ ۱۴۰۳/۰۵/۲۲ به آدرس: اراک، کیلومتر ۷ جاده تهران، شرکت کشت و صنعت زرین خوشه اراک مراجعه نمایند و جهت کسب اطلاعات بیشتر با شماره تلفن ۰۸۶۳۳۵۴۶۹۸۱_۲ تماس حاصل نمایند.
آخرین مهلت تسلیم پیشنهادات: ساعت ۱۰ صبح روز دوشنبه ۱۴۰۳/۰۵/۲۲
بازگشایی پیشنهادات: ساعت ۱۱ صبح روز دوشنبه ۱۴۰۳/۰۵/۲۲ در کمیسیون معاملات شرکت
بازگشایی پاکات در کمیسیون معاملات شرکت با حضور اعضاء کمیسیون و غیر حضوری انجام می پذیرد.
به پیشنهادهای دریافتی خارج از موعد مقرر، مشروط، مخدوش، مبهم، ناقص و پیشنهادهایی که با شرایط مندرج در آگهی اختلاف داشته باشد، ترتیب اثر داده نخواهد شد.
هزینه چاپ آگهی و کارشناسی به عهده برنده مزایده می باشد.
امید حسینی ـ مدیرعامل و عضو هیئت مدیره
شرکت کشت و صنعت زرین خوشه اراک

آگهی تغییرات شرکت با مسئولیت محدود ریسندگی و بافندگی مطهری به شناسه ملی ۱۰۱۰۲۲۴۵۳۲۳ و به شماره ثبت ۱۸۲۳۵۳

به استناد صورتجلسه هیئت مدیره مورخ ۱۴۰۳/۰۳/۰۸ تصمیمات ذیل اتخاذ شد: کلیه اوراق و اسناد بهاءدار و تعهدآور شرکت از قبیل چک، سفته، بروات و عقود اسلامی و غیره با امضاء ثابت مدیرعامل به همراه یکی از اعضاء هیئت مدیره با مهر شرکت در صورت عدم حضور مدیرعامل با امضاء سه نفر از اعضاء هیئت مدیره با مهر شرکت و کلیه اوراق عادی و اداری با امضاء مدیرعامل همراه با مهر شرکت معتبر می باشد.

سازمان ثبت اسناد و املاک کشور
اداره ثبت شرکت ها و موسسات غیر تجاری تهران
(۱۷۵۰۲۹۵)

آگهی تغییرات
شرکت سهامی خاص کارگزاری کاریزما به شناسه ملی ۱۰۱۰۱۵۰۹۳۶۰ و به شماره ثبت ۱۰۷۰۷۴

به استناد صورتجلسه مجمع عمومی فوق العاده مورخ ۱۴۰۳/۰۳/۱۹ و مجوز شماره ۱۵۵۳۸۹/۱۲۲ مورخ ۱۴۰۳/۰۴/۰۳ سازمان بورس و اوراق بهادار تصمیمات ذیل اتخاذ شد: سرمایه شرکت از مبلغ ۴۵۰۰۰۰۰۰۰۰۰ ریال به مبلغ ۵۰۰۰۰۰۰۰۰۰۰ ریال منقسم به ۵۰۰۰۰۰۰۰ سهم ۱۰۰۰ ریالی با نام عادی که از طریق مطالبات حال شده مبلغ ۱۰۰۰۰۰۰۰۰۰ ریال و اندوخته توسعه بازار مبلغ ۴۰۰۰۰۰۰۰۰۰ ریال افزایش یافت و ماده مربوطه در اساسنامه اصلاح و ذیل ثبت از لحاظ افزایش سرمایه در تاریخ فوق الذکر تکمیل و امضا گردیده است.

سازمان ثبت اسناد و املاک کشور
اداره ثبت شرکت ها و موسسات غیر تجاری تهران
(۱۷۵۰۲۹۶)

آگهی دعوت به مجمع عمومی عادی بطور فوق العاده شرکت خدمات بازرگانی پیمان امیر (سهامی خاص) به شماره ثبت ۱۳۲۶۸۱ و شناسه ملی ۱۰۱۰۱۷۵۹۵۸۰

بدینوسیله از کلیه صاحبان سهام شرکت خدمات بازرگانی پیمان امیر (سهامی خاص) یا نمایندگان قانونی آنها دعوت بعمل می آید تا در جلسه مجمع عمومی عادی بطور فوق العاده این شرکت که در ساعت ۸ صبح مورخ ۱۴۰۳/۰۶/۰۱ در محل تهران خیابان سیدجمال الدین اسدآبادی خیابان ۱۶ پلاک ۱۰ طبقه همکف کدپستی ۱۴۳۱۸۹۳۴۹۱ برگزار میگردد حضور بهم رسانند.
دستور جلسه: ۱- استماع گزارش هیئت مدیره و بازرس قانونی و حسابرس شرکت. ۲- بررسی و تصویب ترازنامه و حساب سود و زیان عملکرد حسابهای سال مالی منتهی به ۱۴۰۲/۱۲/۲۹. ۳- اتخاذ تصمیم نسبت به تقسیم سود. ۴- انتخاب بازرس و حسابرس برای سال مالی ۱۴۰۳. ۵- تعیین روزنامه کثیرالانتشار جهت درج آگهی های شرکت. ۶- سایر مواردی که تصمیم گیری راجع به آن در صلاحیت مجمع عمومی عادی بطور فوق العاده باشد.
هیئت مدیره

آگهی ختم تصفیه
شرکت سهامی خاص تامین آوا اسلامت به شناسه ملی ۱۴۰۰۵۳۲۸۵۶۰ و به شماره ثبت ۴۸۱۵۲۷

در اجرای ماده ۲۲۵ لایحه اصلاحی قانون تجارت و به موجب نامه شماره ۱۴۰۳/۰۳/۳۵۹۱ مورخ ۱۴۰۳/۰۲/۳۰ مدیر تصفیه بدینوسیله مراتب ختم تصفیه شرکت فوق الذکر اعلام می گردد.

سازمان ثبت اسناد و املاک کشور
اداره ثبت شرکت ها و موسسات غیر تجاری تهران
(۱۷۵۰۲۹۷)

آگهی تغییرات
شرکت سهامی خاص پارس ارتباطات به شناسه ملی ۱۰۱۰۲۳۲۱۶۳۳ و به شماره ثبت ۲۳۰

به استناد صورتجلسه مجمع عمومی عادی بطور فوق العاده مورخ ۱۴۰۳/۰۲/۰۴ تصمیمات ذیل اتخاذ شد: موسسه حسابرسی شاهدان به شناسه ملی ۱۰۱۰۰۱۸۲۵۵۰ به سمت بازرس علی البدل تا پایان سال مالی موسسه بصیر محاسب توس به شناسه ملی ۱۴۰۰۵۲۷۷۵۰۸ به سمت بازرس اصلی تا پایان سال مالی انتخاب گردیدند ترازنامه، حساب سود و زیان سال مالی منتهی به ۱۴۰۲/۰۹/۳۰ به تصویب رسید.

اداره کل ثبت اسناد و املاک استان تهران
مرجع ثبت شرکت ها و موسسات غیر تجاری پردیس (۱۷۵۰۲۹۸)

آگهی تغییرات
شرکت سهامی خاص پارسان لین ارتباطات به شناسه ملی ۱۰۱۰۲۵۴۰۷۱۲ و به شماره ثبت ۴۵۱

به استناد صورتجلسه مجمع عمومی عادی بطور فوق العاده مورخ ۱۴۰۳/۰۲/۰۵ تصمیمات ذیل اتخاذ شد: موسسه حسابرسی شاهدان به شناسه ملی ۱۰۱۰۰۱۸۲۵۵۰ به سمت بازرس علی البدل تا پایان سال مالی موسسه بصیر محاسب توس به شناسه ملی ۱۴۰۰۵۲۷۷۵۰۸ به سمت بازرس اصلی تا پایان سال مالی انتخاب گردیدند ترازنامه و حساب سود و زیان منتهی به ۱۴۰۲/۹/۳۰ به تصویب رسید.

اداره کل ثبت اسناد و املاک استان تهران
مرجع ثبت شرکت ها و موسسات غیر تجاری پردیس (۱۷۵۰۲۹۹)

آگهی دعوت به مجمع عمومی عادی سالیانه (نوبت دوم) انجمن واردکنندگان فرآورده های بهداشتی، آرایشی و عطریات ایران به شماره ثبت ۳۰۶۴۶ و شناسه ملی ۱۰۳۲۰۸۳۸۸۲۱

بدینوسیله از کلیه اعضای محترم انجمن واردکنندگان فرآورده های بهداشتی، آرایشی و عطریات ایران دعوت به عمل می آید تا در جلسه مجمع عمومی عادی سالیانه (نوبت دوم) انجمن که ساعت ۱۵:۰۰ الی ۱۷:۰۰ روز چهارشنبه مورخ ۱۴۰۳/۰۵/۳۱ در محل اتاق بازرگانی ایران، واقع در خیابان طالقانی، نبش خیابان شهید موسوی، شماره ۱۷۵ برگزار می گردد، حضور به هم رسانند. **دستور جلسه:** ۱- استماع گزارش هیئت مدیره، خزانه دار و بازرس قانونی ۲- تصویب ترازنامه و صورت مالی مربوط به سال مالی منتهی به ۱۴۰۲/۱۲/۲۹ ۳- انتخاب بازرس اصلی و علی البدل ۴- انتخاب روزنامه کثیرالانتشار و تصویب آن ۵- سایر موارد
هیئت مدیره انجمن واردکنندگان فرآورده های بهداشتی، آرایشی و عطریات ایران

آگهی دعوت به مجمع عمومی عادی بطور فوق العاده شرکت گروه سرمایه گذاری توسعه کشت و صنعت یاسین (سهامی خاص) بشماره ثبت ۳۷۵۴۷۰ شناسه ملی ۱۰۳۲۰۲۵۹۸۳۸

بدینوسیله از کلیه سهامداران و بازرسین این شرکت دعوت بعمل می آید تا در جلسه مجمع عمومی عادی بطور فوق العاده که در ساعت ۱۳ روز چهارشنبه مورخ ۱۴۰۳/۰۵/۳۱ به آدرس: خیابان کریم خان زند- خیابان عضدی- پلاک ۳۲- طبقه سوم- کدپستی ۱۵۹۸۷۱۸۱۱۶ برگزار می گردد، حضور بهم رسانند: **دستور جلسه:** استماع گزارش هیئت مدیره و بازرس قانونی و بررسی و تصویب صورت های مالی منتهی به ۱۴۰۲/۱۲/۲۹، انتخاب بازرس قانونی، انتخاب روزنامه کثیرالانتشار و سایر مواردی که در صلاحیت مجمع می باشد.
هیئت مدیره شرکت گروه سرمایه گذاری توسعه کشت و صنعت یاسین

آگهی تغییرات
شرکت سهامی خاص لوله سازی ماهشهر به شناسه ملی ۱۰۱۰۲۴۶۲۳۰۳ و به شماره ثبت ۲۰۴۵۴۶

به استناد صورتجلسه هیئت مدیره مورخ ۱۴۰۳/۰۲/۱۷ تصمیمات ذیل اتخاذ شد: آقای علیرضا پورمحمدی اقبلاغ به شماره ملی ۰۰۶۵۳۴۴۱۰۳ به سمت عضو اصلی هیئت مدیره بنمایندگی صبانیرو به شناسه ملی ۱۰۱۰۱۴۷۷۳۶۴ جایگزین آقای سعید ابوئی مهریزی تا تاریخ ۱۴۰۳/۱۱/۰۴ انتخاب گردیدند.

سازمان ثبت اسناد و املاک کشور
اداره ثبت شرکت ها و موسسات غیر تجاری تهران
(۱۷۵۰۳۰۰)

آگهی تغییرات
شرکت سهامی خاص کارگزاری آرمون بورس به شناسه ملی ۱۰۱۰۱۳۸۸۵۳۴ و به شماره ثبت ۹۴۷۷۹

به استناد صورتجلسه مجمع عمومی عادی سالیانه مورخ ۱۴۰۳/۰۳/۱۳ و مجوز شماره ۱۵۴۵۳۹/۱۲۲ مورخ ۱۴۰۳/۰۳/۲۱ سازمان بورس و اوراق بهادار تصمیمات ذیل اتخاذ شد: ترازنامه و عملکرد سود و زیان سال مالی منتهی به ۱۴۰۲/۱۲/۲۹ مورد تصویب قرار گرفت. موسسه حسابرسی و خدمات مالی کوشا منش به شناسه ملی ۱۰۱۰۰۴۳۴۱۱۰ به سمت بازرس اصلی و موسسه حسابرسی و خدمات مدیریت آرمان نوین رسیدگی به شناسه ملی ۱۰۱۰۳۰۱۳۴۲۸ به سمت بازرس علی البدل تا پایان سال مالی انتخاب گردیدند روزنامه کثیرالانتشار اطلاعات جهت نشر آگهی های شرکت تعیین گردید. شرکت گروه سرمایه گذاری امیر به شناسه ملی ۱۰۱۰۲۹۱۶۳۵۹ به سمت عضو هیئت مدیره تا تاریخ ۱۴۰۵/۰۳/۱۳ شرکت سرمایه گذاری مهرگان تامین پارس به شناسه ملی ۱۰۱۰۳۴۶۰۲۹۰ به سمت عضو هیئت مدیره تا تاریخ ۱۴۰۵/۰۳/۱۳ شرکت بیمه کوثر به شناسه ملی ۱۰۳۲۰۳۵۷۵۹۸ به سمت عضو هیئت مدیره تا تاریخ ۱۴۰۵/۰۳/۱۳ شرکت سمت و سو توسعه ایرانیان به شناسه ملی ۱۰۳۲۰۶۴۴۷۱۸ به سمت عضو هیئت مدیره تا تاریخ ۱۴۰۵/۰۳/۱۳ شرکت سرمایه گذاری امین توان آفرین ساز به شناسه ملی ۱۴۰۰۳۸۷۳۳۳۰ به سمت عضو هیئت مدیره تا تاریخ ۱۴۰۵/۰۳/۱۳ انتخاب گردیدند.

سازمان ثبت اسناد و املاک کشور
اداره ثبت شرکت ها و موسسات غیر تجاری تهران
(۱۷۵۰۳۰۱)