اطلاعات ۱۳۰۵
* شنبه ۲۰ مرداد ۱۴۰۳ * ۵ صفر ۱۴۴۶
* ۱۰ اگوست ۲۰۲۴ * سال نود و نهم * شماره ۲۸۷۳۵
ettelaat.com ettelaatonline

یادداشت

روزهای پر مدال

اکبر عزیزی
تحلیلگر ورزشی

اگر چه در روزهای نخست وتا اواسط بازیهای المپیک به دلیل عدم راهیابی ورزشکاران کشورمان به مراحل بالاتر به صورت روزانه حرص خوردیم، اماآن حرص خوردنها تمام شد چکار به درو کردن مدال ها. در رشته های کشتی فرنگی وآزاد رسید. روزهای خوب شکوفا شد تا شادی به خانواده ها باز گردد. واکنون زمان شادی مردم کشورمان فرا رسیده است.
در این میان دسترسی به برخی از مدال ها قابل پیش بینی است، اما صید برخی از مدال ها باعث شد تا ورزشکاران افتخار آفرین کشورمان در صف نخبگان قرار گرفته و تاریخ ساز شوند.
مدال برنز دختر ۱۹ساله تکواندوایران ،مبینانعمت زاده ومدال نقره ناهید کیانی تعریف دیگری دارد.اگر قراراست تعریف مدال این دو را به تحریر درآوریم، چیزی در حد یک کتاب خواهد شد.
مطبوعات المپیک ونشریات اروپایی به مدال این دو دختر دلاور ایرانی بسیار اشاره داشتند وهمچنان ادامه دارد.باید هوشیار بود تا آنها روز به روز بهتر شوند، چون در المپیک لس آنجلس هر دو طلایی خواهند بود.

همراه با المپیک. ۲۰۲۴_پاریس

زارع، کشتی گیر سنگین وزن در آستانه کسب طلای المپیک

خبر ورزشی

روزهـــای خـــوب پیش روی ورزش ایـــران در المپیک۲۰۲۴ پاریس پیش روی قرار گرفت وشکار مدال های رنگا رنگ آغاز وهمچنان ادامه دارد.
مدال برنز مبینانعمت زاده در تکواندو وبه دنبال آن مدال نقره ناهید کیانی راه را در قیاس با مدال بگیران کشتی فرنگی راه را هموارتر کرد تا صعود کاروان ورزشی کشورمان در جدول رده بندی مدال هاآغاز شود.گرچه در روزهای ابتدایی وحتی تا نیمه راه اهالی ورزش از بابت مدال نگرفتن ورزشکاران حسرت فراوان خوردند، در نزدیکی نیمه بازیها، شکار مدال ها آغاز شد تا شادی جانشین حسرت خوردن شود.

تکواندو
باآنکه چراغ اول مدال بگیران راامین میرزازاده دلاورسنگین وزن کشورمان در کشتی فرنگی روشن کرد، اما دو مدال مبینانعمت زاده وناهید کیانی در تکواندو رنگ وبوی وتعریف دیگری داشت .این دو بانوی ورزشکار کشورمان فراتر از توانایی خود دیده شدند تا جهان تکواندو بر انها احترام قائل شوند. مبینانعمت زاده فقط با یک شکست به مدال برنز دست یافت اماناهید کیانی با شکست کیمیا علیزاده در دیدار نخستش راه را هموار ساخت تا در فینال دیده شود.شکست در فینال اورانقره ای کرد.هر چند که کیانی ونعمت زاده، مستحق طلایی شدن راداشتند.

طلسم ۱۲ ساله تکواندو شکست؛ برخورداری

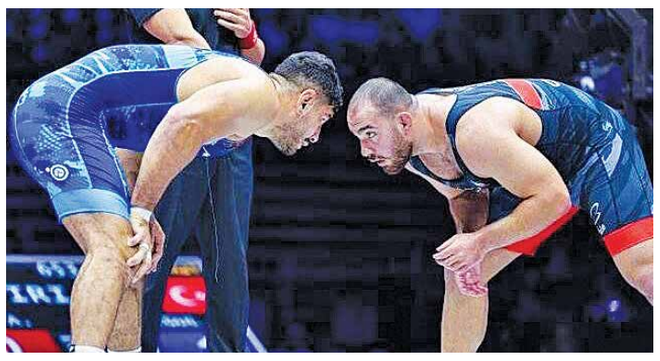

دسترسی به مدال خوش رنگ که در کشتی فرنگی وآزاد وهمچنین در تکواندو به دست آمد، مسیر صعودی کاروان ورزشی ایران را در جدول مدال ها هموار ساخت

در یک قدمی طلا

مهران برخورداری ابتدا تکواندوکار ازیک راشکست داد وسپس به دیدار نفر اول رنکینگ جهانی از ایتالیا رفت، باآنکه تا ثانیه های پایانی ۶_۱عقب بود با یک ضربه دراماتیک به ۵ امتیاز دیگر دست یافت تا با پیروزی دراماتیک به دور بعد صعود کند.
برخورداری در مرحله نیمه نهایی به مصاف «سئو گیون وو» از کره جنوبی رفت و با پیروزی ۲ بر یک برابر این تکواندوکار راهی مبارزه فینال شد.
برخورداری که در رقابت های گرنداسلم این کره‌ای را شکست داده بود، هر چند راند اول را ۲ به ۴ واگذار کرد اما در راند دوم با اقتدار حریف خود را ۱۳ بر ۹ شکست داد تا کار به راند سوم کشیده شود. در راند سوم هم ملی پوش کشورمان ۱۲ بر ۸ پیروز شد و با برتری ۲ بر یک در مجموع فینالیست شد.
آخرین فینالیست ایران در سال ۲۰۱۲ مربوط به حضور محمد معتمد باقری در المپیک لندن بود وپس از ۱۲ سال برخورداری این طلسم را شکست وفینالیست شد.

کشتی فرنگی
در کشتی فرنگی طلای خوش رنگ هادی ساروی وسعید اسماعیلی، فضای کاروان ورزشی کشورمان رامتحول کرد.طعم ورنگ این دومدال با دیگران متفاوت دیده شد.مدال نقره مهمدی در کشتی فرنگی، همان ارزش طلا را داشت، او از طلا به دلیل ناداوری ها دور شد.

وزنه برداری
جوادی، به مدال نرسید

وزنه بردار ایران در دسته ۸۹ کیلوگرم المپیک ۲۰۲۴ پاریس موفق به گرفتن مدال برنز نشد.
در رقابت دسته ۸۹ کیلوگرم وزنه برداری المپیک ۲۰۲۴ پاریس، نماینده ایران موفق به گرفتن مدال برنز نشد. مصطفی جوادی بارکورد ۱۶۸ یک ضرب، ۲۰۴ دوضرب ومجموع ۳۷۴ کیلوگرم برای گرفتن مدال برنز تلاش کرد و موفق به گرفتن آن نشد.
او بین ۱۲ نفر، در رده پنجم قرار گرفت.
جوادی برای اولین بار در المپیک شرکت می کند و او دارای طلا و نقره قهرمانی جهان است.

کشتی آزاد
اما در کشتی آزاد حسن یزدانی، پهلوان نامدار کشتی کشورمان کوبنده وویرانگر آغاز کرد تا راهی فینال شود.در حالیکه همه انتظار داشتند تا فینال کشتی وزن ۸۶کیلو بین یزدانی وآرون بورکس امریکا(شکست دهنده تیلور در مسابقات انتخابی تیم ملی کشور آمریکا) برگزار شود ، اما شکست آرون بورکس در ثانیه های پایانی مسابقه در مقابل رمضانوف باعث شد تا یزدانی برای کسب مدال طلای این وزن با رمضانوف کشتی بگیرد. در روز چهاردهم، یونس امامی در یک کشتی با حوصله وبا هوش حریف ایتالیایی را ۹ بر ۴ شکست داد ودر کشتی دوم حریفی از گینه بیسائو دریک دقیقه و ۳۴ ثانیه را با چندین فن باراندازشکست داد.
اما در برابر کشتی گیر آمریکایی از آن شروع خوب خبری نبود وضربه فنی وحذف شد. اما در سنگین وزن، زارع کشتی گیر کشورمان در شروع کار خود موفق شدکشتی گیر قرقیزستانی را شکست دهد تا در کشتی دوم مقابل دسی از کانادا قرار بگیرد. پیروزی ۱۰برصفر زارع، کشتی گیر کشورمان را به مرحله نیمه نهایی رساند.زارع در نیمه نهایی موفق شد حریف ترک خود راشکست داد وراهی فینال شود.

اخبار

پیام تبریک رئیس جمهور به مناسبت تاریخ سازی ناهید کیانی در پاریس

دکتر مسعود پزشکیان، رئیس جمهور ایران، با انتشار یک توئیت در صفحه شبکه اجتماعی، موفقیت ناهید کیانی، این دختر تکواندوکار را به او تبریک گفت.
وی در این پیام نوشت: دختر عزیزم ناهید کیانی، تلاشت در المپیک قابل ستایش است، تو برای ورزش زنان ایران تاریخ جدیدی نوشتی. کسب نقره المپیک را به تو و همه مردم ایران تبریک می گویم.

کیانی پس از تاریخ سازی:

فقط می خواهم مردم ایران بخندند

نایب قهرمان تکواندوی المپیک ۲۰۲۴ پاریس گفت: مدالم را تقدیم مردم ایران می کنم چون یک ملت پشت من بودند.
ناهید کیانی پس از کسب مدال نقره بازی های المپیک ۲۰۲۴ پاریس بیان کرد: بابت این اتفاق خیلی خوشحالم و بیشتر راضی هستم که توانستم مردم ایران را خوشحال کنم. هدفم گرفتن مدال طلا بود اما حریفم بهتر از من کار کرد و توانست قهرمان شود. خیلی خوشحالم این اتفاق افتاد و امیدوارم ادامه دار باشد. این مدال را به مردم ایران تقدیم می کنم. او در پایان گفت: موفقیت را تنها کسب نکردم و یک ملت پشت من بود. دست تک تک مردم را می بوسم.

مبینا نعمت زاده:

دوست داشتم با طلا مردم را بیشتر خوشحال کنم

تکواندو کاران دختر ۱۹ساله کشورمان که مدال برنز را بر گردن آویخت در پایان فعالیتش گفت: دوست داشتم رنگ مدالم طلا شود و شرمنده مردم شدم اما برای این مدال المپیک خیلی جنگیدم.
قبل از اینکه به المپیک بیایم با امام زمان (عج) عهد بسته بودم مدالم را به مردم ایران و امام زمان تقدیم کنم. نعمت زاده که دومین مدال تاریخ زنان تکواندو را به دست اورد اضافه کرد: دوست داشتم رنگ مدالم طلا باشد تا مردم خوشحال تر شوند اما نشد و شرمنده شدم.

استقلال از خرید جدیدش رونمایی کرد

اندونگ ستاره ۱۶ میلیون یورویی به تهران آمد

ستاره تیم ملی گابن که سابقه بازی در لیگ برتر انگلیس و فرانسه را دارد، برای انجام تست پزشکی و عقد قرارداد با باشگاه استقلال وارد ایران شد.
دیدیه اندونگ بازیکن تیم ملی گابن که سابقه حضور در لیگ فرانسه و انگلیس را دارد و مورد توجه باشگاه استقلال قرار گرفته بود، باآبی پوشان به توافق کامل رسید و به زودی قرارداد امضا می کند.
اندونگ در روزهای گذشته باآبی پوشان تهرانی وارد مذاکره شد و در نهایت توافق کامل میان طرفین برای عقد قرارداد صورت گرفت
و قرار است با حضور در ایفمارک تست های پزشکی را پشت سر بگذارد.
پست اصلی اندونگ هافبک میانی است اما می تواند در پست های دیگر هم بازی کند. این بازیکن در فصلی که گذشت در تیم الریاض عربستان حضور داشت و ۳۱ مسابقه برای این تیم انجام داد. وی ۴۸ بازی نیز برای تیم ملی گابن انجام داده است.

اتفاقی جالب

زارع به ملوان رفت، دقیقی به شمس آذر بازگشت

پس از جدایی سعید دقیقی سرمربی پیشین ملوان که به دلیل مشکلات مالی وانجام نشدن خواسته هایش از این تیم جدا شد، باشگاه ملوان بار دیگر دست روی مربی سابق خود گذاشت.
مازیار زارع سرمربی سابق شمس آذر بار دیگر به انزلی رفت و سرمربی ملوان شد و فصل بیست و چهارم روی نیمکت ملوان می نشیند.از سوی دیگر سعید دقیقی که از شمس آذر به ملوان رفته بود مجددا به تیم قزوینی بازگشت. جابجایی این دو مربی کمی پر سر وصدا شده است. گفته می شود دقیقی وزارت باکدام شرایط وباکدام قرارداد در دوتیم جدید قبول مسئولیت کردند که اکنون درآستانه شروع مسابقات بااعتراض به عدم تعهد مدیران باشگاه مجبور به ترک مسئولیت خود شده اند.مدیران باشگاه شمس اذر قزوین اعتقاد دارند که زارعی از جوانگرایی تیم فاصله گرفت وهمین مسله باعث ایجاد فاصله بین ما با اوشد.البته لازم است ، نظریات مازیار زارع راهم در این مورد شنید که این اتفاق در آینده صورت خواهد گرفت.

رونمایی از آخرین خرید تابستانی سرخ ها

گوستا سیلوای برزیلی در خط حمله پرسپولیس

باشگاه پرسپولیس برای آخرین خرید تابستانی خود به سراغ یک مهاجم برزیلی باتجربه رفته است.
باشگاه پرسپولیس بعد از کش و قوس های فراوان سرانجام موافقت یحیی عطیه الله مدافع تیم ملی مراکش را برای جلب کرد و او به زودی با قراردادی یک ساله، به جمع سرخ پوشان ملحق می شود. این مدافع آخرین خرید سرخ پوشان در نقل و انتقالات تابستانی نخواهد بود و پرسپولیس برای آخرین خرید خود در این پنجره به سراغ یک مهاجم با تجربه رفته است. سرخ پوشان با پیشنهاد یک میلیون و دویست هزار یورویی به سراغ گوستاو سیلوا وینگر برزیلی و سابق تیم فوتبال کورینتیانس برزیل رفته اند. این وینگر ۲۶ ساله هم اکنون بازیکن آزاد است. او بازیکنی چند پسته است و علاوه بر بازی به عنوان وینگر چپ و راست، قابلیت حضور در نوک خط حمله را دارد. همین موضوع سبب شده این بازیکن مورد توجه خوان کارلوس گاریدو سرمربی اسپانیایی سرخ پوشان قرار بگیرد.

تصمیم آنجلوتی عوض شد

آلفونسو دیویس تنها خرید احتمالی رئال مادرید

روزنامه آس از آلفونسو دیویس به عنوان تنها خرید احتمالی رئال مادرید در ادامه نقل وانتقالات تابستانی نام برد.
رئال مادرید فعالیت زیادی در نقل وانتقالات تابستانی نداشته است.
اندریک و کیلیان ام باپه تنها بازیکنانی هستند که در تابستان امسال به رئال پیوسته اند. کارلو آنچلوتی سرمربی ایتالیایی رئال مادرید پیش از این اعلام کرد که فعالیت این باشگاه در نقل و انتقالات تابستانی به پایان رسیده و این باشگاه بازیکن جدیدی جذب نخواهد کرد اما روزنامه آس در شماره امروز خود از احتمال بازگشت رئال به نقل وانتقالات خبر داد. این روزنامه اسپانیایی نوشت: آلفونسو دیویس تنها خرید احتمالی رئال مادرید در ادامه نقل وانتقالات تابستانی خواهد بود. دیویس از سال ۲۰۱۸ در بایرن مونیخ بازی می کند و همواره یکی از بازیکنان بسیار خوب و تأثیرگذار این تیم بوده است. این بازیکن کانادایی با باشگاه بایرن مونیخ برای تمدید قرارداد به توافق نرسیده است.

مفتوح بودن باب نقد به نفع ....

بقیه از صفحه ۲

وی با بیان اینکه رعایت هنجارهای اخلاقی منحصر به امور رسانه نیست و در سایر مشاغل هم وجود دارد، افزود: این قواعد اخلاقی و شرعی منحصر به رسانه نیست اما امروز این موضوع یکی از مسائل مبتلا به جامعه ماست.
رئیس مجمع تشخیص مصلحت نظام اضافه کرد: جریان رسانه در کشور جریان مهمی است وخبرنگاران می توانند به سلامت و بهبود وضع موجود کمک و رفع کاستی ها را با انتقادهای صحیح خود بیان کنند، ولی گاهی ملاحظه می شود که در برخی موارد از حدود یاد شده خارج می شوند.
آملی لاریجانی در بخش دیگر سخنان خود با گرامیداشت یاد شهید اسماعیل هنیه اظهار داشت: صهیونیست ها در این مسأله دچار اشتباه محاسباتی بزرگی شدند، خیال می کنند ترور فرماندهان مقاومت چه در لبنان چه در فلسطین یا در هر جای دیگر، سبب از بین رفتن جبهه مقاومت خواهد شد، این خطای بزرگی است. مقاومت، امروز یک جریان فکری و عملی در دنیای اسلام است که با ترور اشخاص از بین نخواهد رفت.
وی با بیان اینکه اقدام جنایت کارانه صهیونیست ها در ترور میهمان نظام جمهوری اسلامی، حتما با پاسخ قاطع جبهه مقاومت مواجه خواهد شد، تاکید کرد: همانطور که مقام معظم رهبری هم تأکید کردند پاسخ ایران قاطع و دشمن صهیونیست را پشیمان خواهد کرد. همانطور که رفتارشان نشان می دهد، پس از این جنایت از خوف پاسخ جمهوری اسلامی، مستاصل شده‌اند.
رئیس مجمع تشخیص مصلحت نظام افزود: شهادت در واقع مورد استقبال این شهیدان بود و دائما انتظار آن را می کشیدند اما از منظری دیگر شهادت این عزیزان چهره منفور و سفاک صهیونیست ها را برای جهانیان آشکارتر کرد. در هر حال جبهه مقاومت با شجاعت و اقتدار ایستاده است و ما مطمئنیم که خدا نصرتش را برای این جبهه صبور، مقاوم و شهیدپرور عنایت خواهد کرد.
آملی لاریجانی ادامه داد: در جبهه مقاومت نسلی رشد کرد و بالنده شد که طالب شهادتند. این مقاومت شکستنی نیست و صهیونیست ها در خطای فاحشی هستند و ما به نصرت الهی مطمئنیم. انتخاب آقای سنوار برای ریاست دفتر سیاسی حماس و جانشینی آقای هنیه هم نشانگر همین معنا است و امیدواریم که با اقتدار بیشتر ایشان، این نهضت ادامه یابد.

اخبار

توضیحات سازمان زندان‌ها در مورد ناآرامی در بند زنان ندامتگاه اوین

سازمان زندان ها در رابطه با ناآرامی رخ داده در بند زنان زندان اوین در روز ۱۶ مرداد ماه، توضیحاتی ارائه داد.
به گزارش میزان، در پی انتشار برخی ادعاها در فضای مجازی مبنی بر ضرب و شتم زندانیان بند زنان زندان اوین توسط گارد ویگان حفاظت، روابط عمومی سازمان زندان ها توضیحاتی در این رابطه ارائه داد.
طبق اعلام روابط عمومی سازمان زندان ها، روز ۱۶ مرداد تعدادی از زندانیان بند زنان با تحریک نرگس محمدی به سمت افسر نگهبانی هجوم آورده و قفل درب منتهی به حیاط بیرونی راشکسته وقصد خروج از بند را داشتند. با حضور به موقع پرسنل حفاظت و مدیر بازداشتگاه، علی رغم ضرب وشتم پرسنل توسط زندانی های معترض، بدون اینکه هیچکدام از مددجویان مورد ضرب وشتم قرار بگیرند، به داخل بند عودت داده شدند.
همچنین گارد ویگان حفاظت زندان هیچگونه ورود به بند و یا درگیری با مددجویان نداشتند. براساس این گزارش، دوتن از زندانیان به دلیل استرس ناشی از سر و صدا و هیاهوی سایر همبندیان خود دچار تپش قلب و استرس شده بودند که پس از چکاپ اولیه بهداری بازداشتگاه یکی از آنان به داخل بند عودت و زندانی دیگر برای اطمینان به مراکز درمانی بیرون زندان اعزام شد که با معاینات انجام شده مشخص شد که مشکل خاصی ندارد و به زندان بازگشت و حال عمومی هر دو زندانی مساعد است.

ظریف: رئیس جمهوری با باور به تغییر کابینه ...

بقیه از صفحه ۲

چراکه این دولت، دولت وفاق ملی و انسجام با رویکردهای جدید و خردمندانه است.
وی با بیان اینکه استفاده از دانشمندان و نخبگان در اداره کشور اولویت این دولت است، افزود: با توجه به برنامه هفتم توسعه، سیاست های ابلاغی رهبر معظم انقلاب و چشم اندازی که وجود دارد، دستگاه ها وظایف خود را انجام می دهند و نهاد ریاست جمهوری و معاونت اجرایی هم در همین حوزه اقدام می کند.
معاون اجرایی رئیس جمهوریادامه داد: نگاه ما به همه مردم کشور است و ایران را برای همه مردم می خواهیم و همه ایران با گرایش های مختلف، باید در دولت نقش داشته باشند. چراکه دولت چهاردهم، متشکل از همه گرایش ها و نگاه های سیاسی در کشور است.
قائم پناه با بیان اینکه دولت باید بیش از ۸۵میلیون نفر را با نگاه ها، فرهنگ ها، قومیت ها در مناطق مختلف مدیریت کند، یادآور شد: در نهاد ریاست جمهوری اساس کار بر رضایتمندی است و کرامت انسان ها و احترام به مردم در اجرای برنامه ها مدنظر است و در حقیقت مردم را ارباب رجوع خود می دانیم.
وی خاطرنشان کرد: وقتی مردم به دستگاه های دولتی مراجعه می کنند در حقیقت اربابان ما هستند و باید دستگاه ها احترام به ارباب رجوع و تکریم آنها را مورد توجه قرار دهند تا دولت جمهوری اسلامی، دولتی عزتمند و پرافتخار شود تا بتواند عزت نظام اسلامی و رهبری را حفظ کند.

«آگهی مناقصه خرید سبد»
«نوبت دوم»

شرکت کشاورزی سیرجان بنیاد درنظر دارد خرید سبد جهت بسته بندی محصول گوجه فرنگی (واحد ابراهیم آباد واقع در استان کرمان، شهرستان ارزوئیه، روستای وکیل آباد و واحد سیدان واقع در استان فارس، شهرستان مرودشت) را از طریق مناقصه عمومی به متقاضیان واجد شرایط واگذار نماید. بدینوسیله از متقاضیانی که توانایی انجام عملیات مناقصه مذکور را دارند دعوت به عمل می آید جهت اخذ برگ شرایط شرکت در مناقصه حداکثر تا تاریخ ۱۴۰۳/۰۵/۳۰ همه روزه به جز ایام تعطیل در ساعات اداری به دفتر شرکت واقع در سیرجان، بلوار سیدجمال الدین اسدآبادی، شرکت کشاورزی سیرجان بنیاد مراجعه و یا با شماره تلفنهای ۴۲۳۰۵۴۳۰_ ۴۲۳۰۴۴۰۳_۰۳۴ واحد بازرگانی شرکت وشماره همراه ۰۹۳۰۵۲۴۹۵۶۰ مهندس بابایی مدیر بازرگانی تماس و یا به سایت www.pistachio-tooka.ir مراجعه و پیشنهادات خود را حداکثر تا ساعت ۱۴ روز سه شنبه ۱۴۰۳/۰۵/۳۰ تحویل دبیرخانه شرکت نمایند.
زمان برگزاری مناقصه: روز چهارشنبه ۱۴۰۳/۰۵/۳۱ رأس ساعت ۹ در محل دفتر مرکزی شرکت واقع در سیرجان بلوار سیدجمال الدین اسدآبادی می باشد.
شرکت کشاورزی سیرجان بنیاد

آگهی مناقصه برداشت سورت، بسته بندی و بارگیری محصولات گلخانه‌ای واحد ابراهیم آباد
«نوبت دوم»

شرکت کشاورزی سیرجان بنیاد درنظر دارد عملیات برداشت سورت، بسته بندی و بارگیری محصولات گلخانه‌ای (گوجه فرنگی و فلفل) واحد ابراهیم آباد از واحدهای تحت پوشش خود واقع در استان کرمان، شهرستان ارزوئیه ـ روستای وکیل آباد را از نیمه شهریورماه ۱۴۰۳ لغایت پایان تیر ماه ۱۴۰۴ از طریق مناقصه عمومی به متقاضیان واجد شرایط واگذار نماید. بدینوسیله از متقاضیانی که توانایی انجام عملیات مناقصه مذکور را دارند دعوت به عمل می آید جهت بازدید از محل انجام موضوع مناقصه و اخذ برگ شرایط شرکت در مناقصه حداکثر تا تاریخ ۱۴۰۳/۰۵/۳۰ همه روزه بجز ایام تعطیل در ساعات اداری به دفتر شرکت واقع در سیرجان، بلوار سیدجمال الدین اسدآبادی، شرکت کشاورزی سیرجان بنیاد مراجعه و یا با شماره تلفنهای ۴۲۳۰۵۴۳۰_ ۴۲۳۰۴۴۰۳_۰۳۴ واحد بازرگانی شرکت و شماره همراه ۰۹۳۰۵۲۴۹۵۶۰ مهندس بابایی مدیر بازرگانی تماس و یا به سایت www.pistachio-tooka.ir مراجعه و پیشنهادات خود را حداکثر تا ساعت ۱۴ روز سه شنبه ۱۴۰۳/۰۵/۳۰ تحویل دبیرخانه شرکت نمایند. زمان برگزاری مناقصه روز چهارشنبه ۱۴۰۳/۰۵/۳۱ رأس ساعت ۱۲ در محل دفتر مرکزی شرکت واقع در سیرجان، بلوار سیدجمال الدین اسدآبادی می باشد.
شرکت کشاورزی سیرجان بنیاد

«آگهی مزایده فروش سردرختی محصول زیتون»
«نوبت دوم»

شرکت کشاورزی سیرجان بنیاد (سهامی خاص) درنظر دارد فروش سردرختی محصول زیتون واحدهای سیدان ـ باغ بش شیراز و مجتمع ابراهیم آباد از واحدهای تحت پوشش خود واقع: در شهرستان شیراز استان فارس و شهرستان ارزوئیه استان کرمان را از طریق مزایده عمومی به فروش برساند.
متقاضیان محترم می توانند همه روزه به جز ایام تعطیل نسبت به بازدید از باغات مورد مزایده و اخذ برگ شرایط فروش و یا با شماره تلفنهای ۴۲۳۰۵۴۳۰_ ۴۲۳۰۴۴۰۳_۰۳۴ واحد بازرگانی شرکت و تلفن همراه ۰۹۳۰۵۲۴۹۵۶۰ مصطفی بابایی مدیر بازرگانی تماس و یا به سایت www.pistachio-tooka.ir مراجعه و پیشنهادات خود را حداکثر تا ساعت ۱۳ روز چهارشنبه ۱۴۰۳/۰۵/۳۱ تحویل دبیرخانه شرکت بنمایند.
زمان برگزاری مزایده: ساعت ۱۴ روز چهارشنبه ۱۴۰۳/۰۵/۳۱ می باشد.
آدرس و مکان برگزاری مزایده: سیرجان ـ بلوار سیدجمال الدین اسدآبادی ـ حد فاصل چهار راه قاآنی و سه راه کرمان ـ شرکت کشاورزی سیرجان بنیاد.
شرکت کشاورزی سیرجان بنیاد

«آگهی مزایده فروش محصول آلو»
«تجدید نوبت دوم»

شرکت کشاورزی سیرجان بنیاد درنظر دارد فروش محصول آلو واحد قناتغستان در سطح حدود ۵ هکتار به مقدار حدود ۸۰ تن واقع در استان کرمان، شهرستان ماهان واحد قناتغستان را از طریق مزایده عمومی به فروش برساند.
متقاضیان محترم می توانند همه روزه به جز ایام تعطیل نسبت به بازدید از مورد مزایده به آدرس: استان کرمان کیلومتر ۲۰ جاده هفت باغ جنب امور تربیتی زندان ها مراجعه و جهت دریافت اسناد شرکت در مزایده به وب سایت www.pistachio-tooka.ir و یا به آدرس سیرجان ـ بلوار سیدجمال الدین اسدآبادی حد فاصل چهارراه قاآنی و سه راه کرمان، شرکت کشاورزی سیرجان بنیاد مراجعه نمائید.
حداکثر مهلت تحویل پیشنهادات به دبیرخانه شرکت تا ساعت ۱۰ روز چهارشنبه ۱۴۰۳/۰۵/۳۱ و زمان برگزاری مزایده ساعت ۱۱ روز چهارشنبه ۱۴۰۳/۰۵/۳۱ می باشد.
جهت کسب اطلاعات بیشتر با شماره ۴۲۳۰۴۴۰۳_۰۳۴ واحد بازرگانی؛ شماره همراه ۰۹۳۰۵۲۴۹۵۶۰ مهندس بابایی مدیر بازرگانی شرکت و شماره همراه ۰۹۱۳۱۴۳۰۵۲۹ مهندس میرزاپور سرپرست واحد ماهان تماس حاصل نمائید.
شرکت کشاورزی سیرجان بنیاد

آگهی مزایده عمومی همزمان با ارزیابی کیفی (یکپارچه) شماره ۱۱۶_۱۴۰۳/۵ت (نوبت دوم)

شرکت تهیه و تولید مواد معدنی ایران در نظر دارد **«انجام سرمایه گذاری به منظور اجرای کلیه مراحل اکتشاف و اخذ مجوزهای قانونی لازم (گواهی کشف و پروانه بهره برداری به نام شرکت تهیه و تولید مواد معدنی ایران) با امکان تداوم فعالیت در قالب قرارداد استخراج و فروش ماده معدنی در محدوده اکتشافی پلی متال آفتاب شمالی واقع در استان خراسان رضوی»** را از طریق مزایده عمومی اجرا نماید: لذا بدینوسیله از علاقمندان دعوت بعمل می آید جهت کسب اطلاعات بیشتر و تهیه اسناد مزایده از تاریخ ۱۴۰۳/۰۵/۱۷ و حداکثر تا ساعت ۱۶ مورخ ۱۴۰۳/۰۶/۰۷ با در دست داشتن معرفی نامه و اصل فیش واریزی به مبلغ چهار میلیون ریال بحساب ۴۰۰۱۰۵۳۴۰۴۰۲۸۳۶۷ با عنوان تمرکز وجوه شرکت های دولتی ـ شرکت تهیه و تولید مواد معدنی ایران به شماره شبا IR ۳۵۰۱۰۰۰۰۴۰۰۱۰۵۳۴۰۴۰۲۸۳۶۷ و شناسه واریز ۳۰ رقمی به شماره ۳۸۸۰۵۳۴۸۲۲۳۰۱۷۰۷۱۱۰۱۰۲۷۶۲۴۷۱۹۸ نزد بانک مرکزی جمهوری اسلامی ایران، به آدرس: تهران بالاتر از میدان ولیعصر ـ روبروی سینما استقلال ـ شماره ۱۷۱۳ برج جنوبی ـ طبقه نهم ـ امور حقوقی و قراردادها مراجعه نمایند. ضمناً مهلت ارائه پیشنهادات حداکثر تا ساعت ۱۷ روز شنبه مورخ ۱۴۰۳/۰۶/۱۷ می باشد و جلسه بازگشایی پاکات صبح روز یک شنبه مورخ ۱۴۰۳/۰۶/۱۸ برگزار می گردد.