اطلاعات ۱۳۰۵
*شنبه ۲۰ مرداد ۱۴۰۳ *۵ صفر ۱۴۴۶
*۱۰ آگوست ۲۰۲۴ * سال نودونهم * شماره ۲۸۷۳۵
ettelaat.com ettelaatonline

یادداشت

با کتاب زندگی کنیم

عباسعلی علیجانی ـ افسر بازنشسته نظامی: کتاب، مجموعه‌ای از دانستنی های جمع‌آوری شده در آن است که در زمینه های گوناگون نوشته می شود و از اینرو هر کتاب اغلب یک موضوع خاص و تخصصی را بیان می کند. کتاب را در چند موضوع کلی می توان طبقه‌بندی کرد و در کلاس های گوناگون بیان داشت که مهم‌ترین و عادی‌ترین آن ها، اطلاعات عمومی است. که بیشترین نیاز خوانندگان را تشکیل می دهند. نوع دوم کتاب های رمان است که به صورت داستان هایی شیرین و جالب نوشته شده‌اند. این نوع کتاب ها در میان مردم و به ویژه جوانان طرفداران بسیاری دارد. نوع سوم، کتاب های فنی و تخصصی در رشته های مهندسی، پزشکی، اقتصادی، اجتماعی، فرهنگی، حقوقی و نظائر آن ها است که ساختار اصلی جوامع را از نظر پیشرفت های صنعتی، پزشکی و سایر رشته ها به طور وسیعی مورد توجه قرار می دهند. کتاب، ذهن انسان ها را براق و درخشان می سازد و کسانی که کتاب هایی را خوانده‌اند، طیف وسیعی از دانستنی ها را در مغز خود بایگانی دارند که بنابر نیازهای روز، آن را از بایگانی خارج می کنند و مورد استفاده قرار می دهند. انسان با اطلاعاتی که دارد، زنده است و اگر این اطلاعات از او گرفته شود، مغز تنبل می شود و کارهای فعال نمی کند و شخص به فراموشی و نسیان مبتلا می شود.

وحشی بافقی درباره کتاب، چه زیبا سروده است:

کتاب عشق بر طاق بلند است — ورای دست هر کوته پسند است
فروگیر این کتاب از گوشه طاق — که نگشودش کس و فرسودش اوراق

جامی هم درباره اهمیت کتاب چنین می گوید:

انیس کنج تنهایی کتاب است — فروغ صبح دانایی کتاب است

و نیز حسین خیراندیش در تعریف و تمجید کتاب، چنین می سراید:

در لوح و قلم شاهد آثار کتاب است
سر منزل و مقصود گهربار کتاب است

به این ترتیب کتاب گنجی است با ارزش که نهان و عیان آن، نیکو است و انسان را راهنمایی آگاه و دلسوز است. پیروی از توصیه های کتاب های خوب و سالم در واقع به معنای قدردانی از اندرزهای گرانبهایی است که پیروی از آن ها خوشبختی آدمی را تضمین می کند و بر ما هم واجب است در انتخاب کتاب ها دقت کنیم که حاوی عباراتی باشد که سعادت انسان را تامین می کند.

راهکارهایی برای پیشگیری از اعتیاد جوانان به دخانیات

مبارزه با دخانیات، تناقض در حرف و عمل

بیماری های فیزیکی، استخوانی، کلیوی، کبدی و امثال آن ها با یک عکسبرداری و رادیولوژی به خوبی تشخیص داده می شوند و راه درمان را پیش پای پزشکان می گذارند و هیچ حرف و حدیثی هم در این میان نیست. ولی درمان اعتیاد به سیگار با مواد مخدر نیاز به رادیولوژی و سنوگرافی ندارد و فقط تا حدی از چهره و چشم و لب و دندان و همچنین از شرایط و شیوه تکلم معتاد می توان فهمید که وی به سیگار و یا مواد مخدر نظیر تریاک و شیشه و یا کوکائین معتاد است.

یادداشت
بهداشت و سلامت

فیضعلی مداح ـ پژوهشگر علوم انسانی: از دندان های یک فرد سیگاری و یا از دود آلودگی لباس ها و یا از لابه‌لای انگشتان سبابه او می توان فهمید که این فرد سیگاری است و نیاز به آزمایش خون و ادرار و یا بزاق دهان ندارد. هنگامی که در ملأ عام و روز روشن، سیگار از سوی شرکت دخانیات ایران تولید و یا وارد و پخش می شود، چگونه می توان شعار ترک سیگار را عملی کرد؟ بنابراین، ما در یک تناقض آشکار در خصوص دخانیات بسر می بریم و سلامت جسمی و روحی شهروندان را به بازی گرفته‌ایم!

وقتی که این همه امکانات را برای سیگار و آلودگی محیط و بیمارآفرینی در اقصی نقاط کشور فراهم کرده‌ایم. چگونه می توانیم به یک دختر بچه ۹ ساله بگوئیم، دختر جان، سیگار نکش، برای تو ضرر دارد! البته این دردها و رنج‌ها فقط مربوط به ایران نیست، بلکه در آمریکا هم روز به روز بر تعداد سیگاری ها افزوده می شود. در سال ۲۰۱۹ میلادی خبرنگار «بی بی سی» نوشته بود ایرانیان سالی ۶۰ میلیارد نخ سیگار دود می کنند که حداقل سالی ۶۰ هزار ایرانی را می کشد و ۵/۱ میلیارد دلار هزینه به نظام درمان ایران تحمیل می شود.

(ضمیمه جامعه روزنامه اطلاعات، هفتم خرداد ۱۴۰۳).

سیگار، تنباکو و قلیان، چیز، نوظهوری نیست. حدود قرن شانزدهم میلادی شخصی به نام «سر والتر» از جهانگردان مشهور انگلیسی که در دربار الیزابت اول جایگاه ویژه‌ای داشت، تنباکو و سیگار را به عنوان یک هدیه و یا تحفه اروپایی برای او به ارمغان آورد و او را به مصرف دخانیات معتاد کرد. البته عده‌ای می گویند که برای اولین بار یک دریانورد اسپانیائی با حضور در قاره آمریکا با دخانیات آشنا شد و برای رفع خستگی این شیطان بی اصل و نسب را به شهروندان معرفی کرده است! قدر مسلم آن است که هر مواد ناخوشایند ابتدا از طرف بالادستی ها یعنی درباریان و حاکمان و قدرتمندان و شمشیر به دستان به طبقات مختلف جوامع بشری معرفی شده و بعدها به طبقات گوناگون اجتماعی مانند اشرافیون و ثروتمندان و سپس کارگران مرد و آنگاه به طرف زنان و دختران رفته و قدر مسلم آن است که در طول تاریخ، برای ترک این عامل مخرب جسم و روح هیچ روان شناسی و یا پزشکی نتوانسته است با عقل و تدبیر و یا شربت و قرص و کپسول های معمولی راه درمان قطعی و کم هزینه‌ای را جلوی پای معتادان مواد مخدر و یا دخانیات قرار دهد.

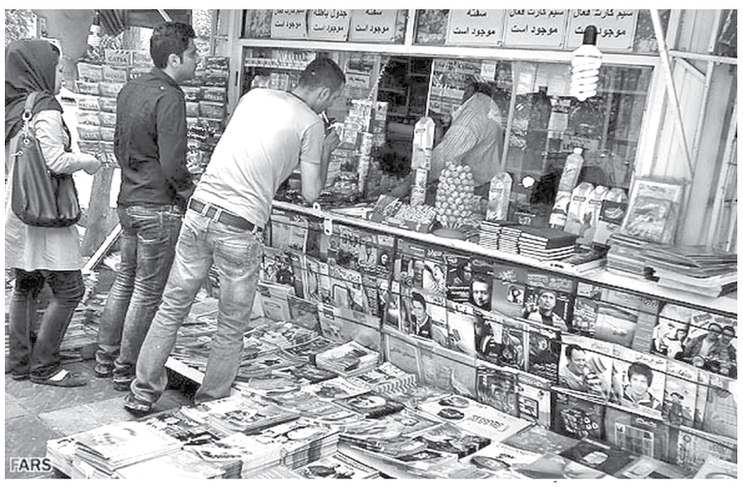

در اینجا ضمن ارج نهادن به خدمات تیم قدرتمند روان پزشکی و تشکر از نیک اندیشان نظام مقدس جمهوری اسلامی به دلیل تامین سلامت جامعه، پیشنهادهای زیر را برای کاهش و یا ترک مصرف سیگار و مواد مخدر تقدیم می دارم:

ـ بیشتر افراد سیگاری زن و یا مرد و پیر و جوان، بدون شک به دلیل اضطراب و تشویش به مواد مخدر و یا سیگار معتاد شده‌اند که علت های آن باید توسط روان شناسان و با دریافت شرح حال زندگی آنان بررسی شود و متناسب با اوضاع و احوال آنان و خانواده هایشان نسخه نوشته شود. در حقیقت می توان گفت که یک فرد سیگاری یک آدم کاملاً سالم نیست و اعتیادش باید مداوا شود. قصد و اراده محکم و استوار توسط فرد سیگاری اساس ترک اعتیاد است، یعنی او باید قاطعانه تصمیم خود را برای ترک سیگار بگیرد.

ـ فیلم سازان می توانند با نشان دادن امعاء و احشاء مردگان که بر اثر دود سیگار ریه ها و مجاری تنفسی خود را از دست داده‌اند در مدارس و دانشگاه ها دلیل فساد بافت ها و عضلات قلب و ریه را به دانش آموزان نشان دهند.

ـ باید به جوانان آموزش داد که در انتخاب دوستان دقت کنند و حتی الامکان از دوستان ناباب و معتاد فاصله بگیرند و به طور جد از سیگار اجتناب ورزند و به دعوت های ریز و درشت سیگاری ها پاسخ منفی بدهند که این عمل مستلزم اراده محکم است.

ـ در استخدام ادارات دولتی و خصوصی حتی الامکان سیگار کشیدن یا نکشیدن به عنوان یک عامل منفی و یا مثبت در قبولی در آزمون های استخدامی اعلام شود و در صورت مشاهده تخلف، جریمه های سنگینی به اجرا درآید.

ـ ورود سیگارهای خارجی، به بهانه پرکردن خزانه دولت و تأمین مایحتاج عمومی و ریشه کنی فقر و تأمین مسکن، مطلقاً ممنوع اعلام شود، زیرا، دولت ناچار است چندین برابر درآمد آن را صرف معالجه معتادان کند.

ـ استفاده از باشگاه های ورزشی برای تمامی جوانان، رایگان اعلام شود.

مادران، پزشکان، ازدواج!

محمد ماکویی: امروزه بعضی از مادران برای این که پسران خود را تشویق به درس خواندن زیاد و تحصیل در رشته پزشکی کنند، به ایشان مژده می دهند که در صورت پزشک شدن می توانند انگشت روی هر دختری بگذارند و مطمئن شوند که هیچکدام از آن ها پاسخ «نه» نخواهد آورد!

اما؛ این فقط یک طرف قضیه است و مادران زیادی هم هستند که وقتی ملاحظه می کنند پسر دکترشان انگشت روی یک دختر معمولی گذاشته است، روی در هم می کشند و با ادای «این در شأن تو نیست!» آقازاده را متوجه محدودیت هایی که در بالاروی نصیب ایشان شده است، می کنند.

محدودیت های بالاروی، بسیاری از پسران و دختران را از ازدواج باز می دارد و آن ها برای این که نیمه پیدا شده در شأن خود را داشته باشند، بسیاری از فرصت های خوب ازدواج را از دست داده‌اند و سال ها بعد در حسرت معمولی بودن و یک زندگی معمولی داشتن، مانده‌اند!

سعدی علیه الرحمه «نه چندان بخور کز دهانت درآید، نه چندان که از ضعف جانت برآید» را آویزه گوش نصیحت پذیران جامعه ما ساخته است!

شاید مشابه همین موضوع در بالاروی هم وجود داشته باشد و آدم هایی که نه گرفتار پایین ماندگی بیش از حد شده‌اند و نه آنچنان بالا رفته‌اند که کسی به گرد پایشان هم نرسیده است هم امروز خوشحال ترند و هم فردا مزه خوشبختی را بیش از «بالا دستی ها» و «پایین دستی ها» خواهند چشید!

ای شیاطین، از خواب غفلت برخیزید که ...

باقر رشادتی ـ فردیس کرج: اطمینان دارم چنانچه این بار فلسطینیان پیروز نشوند و بر اهریمنان غالب نگردند ـ که صددرصد غالب خواهند شد ـ و همچنین صدای کودکان معصوم فلسطین و مادران بیگناه آنها که به هفت آسمان بلند شده است و به رسایی صلح مصلحان جهان است، مستکبران خدا ناباور را از خواب رویایی جهانخواری و بویژه آزمندی پایان ناپذیر بگیر و ببند، بکش و بچاپ، خوش بگذران و آقای خود و جهان باش که رستاخیز باد هواست و حساب و کتابی در کار نیست و انصاف، داد و دادخواهی دیگر چه صیغه ای است، از پس مرگ، چه کسی خبر آورده است؟! غوطه ور و سرگرم هواهای نفسانی و شیطانی خویش اند و خون خوارگی می کنند، از این خواب بیداری کند.

خداوند متعال در رحمت را به روی نژادپرستان صهیونیست و غرب وحشی که به همراه انگلستان، آلمان و فرانسه فراهم کننده تسلیحات کودک کش اسرائیل صهیونیست به رهبری بنیامین نتانیاهو عمروعاص زمان‌اند، خواهد بست و میزان داد و دادخواهی کبریائی خویش را در قبال حملات کور اسرائیل غاصب علیه غیرنظامیان و کشتار بی امان مردم غزه که برپا خواهد ساخت، تا به حساب اهریمن صفتانی که ناله و زاری فلسطینیان و داد و فریاد مردم سراسر جهان را برای یاری رساندن به این ملت مقاوم مظلوم و به ویژه کودکان معصوم و مادران بیگناه آنها را نمی شنوند و از تامین سلاح کشتار جمعی توسط این کشورها به رژیم صهیونیستی شرم و حیا نمی کنند، جوروستم را از حد گذرانده‌اند و به بی ایمانی و کفر کشانده‌اند، رسیدگی کند. نصر من الله و فتحاً قریب (۱۳ـ صف).

لازم، ضروری و حجت است آن ها بدانند همچنان که خیر و رحمت خدا بیکران است و از بیکران، بیکران خیزد، فتنه یعنی عذاب دنیوی که افشاء کننده دشمنی و کینه ورزی و نیز عذاب الیم که مجازات اخروی و تقدیر صهیونیست های نژادپرست است که مانند «طیرابابیل» بر آنها فروریخته خواهدشد و چه ناخواسته، ناگوار و ناگهانی هم! کتاب آسمانی صراحت دارد که نور خدا با فوت دهان ستمگران، جنگاوران، خداناباوران و زورگویان خاموش نمی شود، خدا کامل کننده نورخویش است، برگرفته از «۸ـ صف»، هر چند که اهریمنان و تروریست ها، خوش نداشته باشند. ستیزه جویان، شیاطین، عنادورزان، کافران، مستکبران و نژادپرستان غرب وحشی و صهیونیزم ضعیف و کودک کش، یقین بدانند که قلدرمآبی هرگز پایان دلبخواه آنها را در برنخواهد داشت و مردمان سرتاسرجهان بی تفاوتی و بی خاصیتی سازمان های بین المللی را بر نمی تابند!

نیازمندیهای اطلاعات — نیازمندیها تلفنی آگهی می‌پذیرد ۲۲۲۲۵۳۳۳ـ۰۲۱ — شماره فاکس نیازمندیها ۲۲۲۲۴۸۸۶ـ۲۲۲۲۴۹۶۳

پیامهای شخصی کد ۱۷۰۰

برگ سبز ام وی ام ایکس ۲۲ مدل ۱۳۹۹ به شماره پلاک ۶۲ـ۶۲ط۲۱ و شماره موتور MVMD۴G۱۵BAGL۰۱۸۱۶۰ مفقود و از درجه اعتبار ساقط گردیده است. (ساری)

سند کمپانی و برگ سبز و کارت سواری هاچ بک TU۳ـ۰۶ آتیب مدل NAAP۰۳EE۰HJ۵۹۶۶ موتور ۱۶۵A۰۹۱۷۹۲۱۳۶۹ اساسی پلاک ۱۳ط۳۱۶ ایران ۲۵ به نام آفاق سیدیاسین حسینی رشک وسطائی مفقود گردیده از درجه اعتبار ساقط می باشد زرند کرمان

برگ سبز وانت پیکان ۱۶۰۰ OHV به شماره انتظامی ۸۵۲ د ۲۵ ایران ۷۳ به شماره موتور ۱۱۴۸۸۰۱۶۱۵۵ به شماره شاسی NAAA۳۶AA۴۹GA۴۸۸۹۲ مدل ۱۳۸۸ بنام روح اله بازیار مفقود و از درجه اعتبار ساقط است. داراب

فالکو فروش سیلندر خودرو ۲۰۶ به رنگ سفید ۱۶۵A۰۹۱۷۹۲ موتور NAAP۰۳EE۰HJ۵۹۶۶ اساسی پلاک ۱۳ط۳۱۶ ایران ۲۶ ج ۴۱ کدملی نمایندگی ۱ـ۷۵۰۱۹۹۳۷۱۹۸۷ شماره ثبت فروشنده ۳۰۸۱ شرح ۴۰۰۶۳۳۸۵ مفقود گردیده از درجه اعتبار ساقط می باشد زرند کرمان

سند کمپانی کامیونت کمپرسی ایسوزو تیپ NKR۵۵ مدل ۱۳۸۷ رنگ سفید روغنی شماره موتور ۷۰۸۶۲۰ شاسی NAGNKR۵۵E۰۸۷۰۷۲۴۶ پلاک ایران ۸۳_ ۱۸۵ ع ۹۱ مالک جابر افخمی مفقود گردیده از درجه اعتبار ساقط است. لارستان

اصل برگ سبز وانت پیکان مدل ۸۷ بشماره پلاک ۷۷۷ ایران ۹۱ موتور ۱۱۴۸۷۰۲۲۹۸۵ شاسی ۲۰۵۲۲ مفقود از درجه اعتبار ساقط است اردبیل

اصل برگ سبز سواری پراید مدل ۷۸ بشماره پلاک ۳۴۲ ج ۲۹ ایران ۶۶ موتور S۱۴۱۲۲۷۸۵۸۰۲۵۲ شاسی ۰۰۹۴۸۵۳ مفقود از درجه اعتبار ساقط است اردبیل

اصل سند کمپانی و برگ سبز وانت نیسان مدل ۸۵ بشماره پلاک ۵۲۴ ج ۴۸ ایران ۹۱ موتور ۳۵۸۶۰۹ شاسی J۰۰۵۸۹۶ بنام قربان آقازاده مفقود از درجه اعتبار ساقط است اردبیل

برگ سبز سواری پژو ۴۰۵ مدل ۱۳۹۵ GLX_XU۷ نقره متالیک شماره موتور ۱۲۴K۰۹۴۰۴۹۹ شاسی NAAM۰۱CE۵GK۴۳۱۵۳۶ پلاک ایران ۷۳_ ۵۶۱ م ۴۱ مالک فریدون آرایش مفقود گردیده از درجه اعتبار ساقط است. لارستان

برگ سبز و سند کمپانی بی کی پلاک ۶۷۴ ی ۵۱ ایران ۴۳ موتور M۱۳۱۱۰۵۹۱۷ به نام سمانه قاسمی شاسی ۰۱۲۳۹ مفقود و از درجه اعتبار ساقط است.

تسلسل اسناد، سند کمپانی و برگ سبز سواری پژو ۲۰۶ مدل ۱۳۹۴ به شماره انتظامی ۱۶۵A۵۸۵۷۷ ایران ۲۳ به شماره موتور NNAP ۰۳ED۶EJ۵۹۷۵۶۵ و شماره شاسی بنام فاطمه صادقی بیجاری مفقود و از درجه اعتبار ساقط است

آگهی مفقودی برگ سبزوکارت خودرو سواری پراید مدل ۱۳۸۶ به رنگ نقره ای- متالیک به شماره پلاک ۵۴-۳۳۴ ن ۹۹ و به شماره موتور ۲۱۱۰۴۸۶ و به شماره شاسی S۱۴۱۲۲۸۶۳۷۴۲۱۴ متعلق به مبین فیروز مفقود گردیده و از درجه اعتبار ساقط می باشد. ((یزد))

برگ سبز سواری هاچ بک (پانوراما) پژو iTU۵۲۰۷ مدل ۱۴۰۳ سفید شماره موتور ۱۷۲B۰۲۰۵۶۰۹ شاسی NAAR۰۳HFFRDD۴۸۳۸۲ پلاک ایران ۶۵_ ۹۵۳ س ۳۱ مالک نوید شکری زاده مفقود گردیده از درجه اعتبار ساقط است. لارستان

برگ سبز اتومبیل وانت پیکان ۱۶۰۰i با شماره پلاک ۶۴ ایران ۹۹۵ ب ۷۵ و موتور ۱۱۴۸۸۰۸۳۳۱۸ و شاسی NAAA۳۶AA۶AG۸۹۰۰۰۲ مفقود شده و از درجه اعتبار ساقط میباشد میبد

کارت موتور سیکلت نامی نقره ای مدل ۱۳۸۶ به شماره پلاک ۳۲۲۷۱ ایران ۳۲۷ شماره شاسی ۰۲۳۰۵۷۳ و شماره موتور ۸۶۰۰۰۳۵ به نام عصمت صالحی باکدملی ۰۰۵۵۷۲۴۳۵۳ در تاریخ ۱۴۰۳/۵/۱۰ مفقود شده و فاقد اعتبار است

برگ سبز سواری پارس PPARSXU۷ مدل ۱۴۰۳ رنگ سفید شماره موتور ۱۲۵K۰۲۸۷۰۰۲ شاسی NAANA۱HLFRYC۲۴۶۸۰ پلاک ایران ۲۶_ ۷۴۳ م ۲۶ مالک مسلم برزگر مفقود گردیده از درجه اعتبار ساقط است. لارستان

برگ سبز و کارت پژو پارس ش ش RBC۵۶۸۱۷ ش پ ۸۸ ص ۵۲۹ ایران ۴۱ مفقود و فاقد اعتبار است.

کلیه اسناد و مدارک اعم از سند کمپانی و برگ سبز سواری پراید مدل ۱۳۸۵ به شماره انتظامی ۳۹۸ م ۲۸ ایران ۴۶ به شماره موتور ۱۸۰۰۶۹۹ و شماره S۱۴۱۲۲۸۵۲۸۸۵۹۱ شاسی بنام حبیب تنهای خشت مسجدی مفقود و از درجه اعتبار ساقط است

کلیه اسناد و مدارک اعم از سند کمپانی و برگ سبز سواری پژو ۴۰۵ جی ال ایکس مدل ۱۳۸۴ به شماره انتظامی ۲۳۶ ص ۶۴ ایران ۴۶ به شماره موتور ۱۲۴۸۴۰۷۷۱۴۵ و شماره شاسی ۱۴۲۲۷۸۴۵ بنام فاطمه قربیی ابراهیم سرائی مفقود و از درجه اعتبار ساقط است

سند کمپانی، برگ سبز و کارت شناسایی سواری سمند سورن مدل ۱۴۰۲ به شماره پلاک ۶۳ ب ۹۹۷ ایران ۴۷ H۰۷۶۰۷۴۶۷۳ شماره موتور NAACF۱JH۷PF۲۶۱۱۶۰ و شماره شاسی به نام احسان عابدی خانکهدانی مفقود و از درجه اعتبار ساقط می باشد فراشبند بحرانی فرد

آگهی مفقودی اصل سند کمپانی و شناسنامه و کارت و کارت سوخت موتور سیکلت سیستم سبا تیپ سی جی ۱۲۵ سی سی شماره موتور WATCOAA۶۰۰۴۴۹ شماره شاسی NBC۱۲۵C۹۰۰۱۴۴۰ شماره پلاک ایران ۱۴۲۲۲۶۳۳ بنام رحمت اله پلاژ مفقود گردیده و از درجه اعتبار ساقط میباشد. بستک

سند کمپانی پراید سفید مدل ۱۳۸۶ به شماره پلاک ۴۸ ن ۱۳۱۷ ایران ۵۰ شماره شاسی S۱۴۱۳۲۸۶۶۰۷۶۷۸ و شماره موتور ۲۱۳۸۸۴۸ به نام علی امینی باکدملی ۳۸۴۹۷۳۲۵۹۲ در تاریخ ۱۴۰۲/۴/۲۰ مفقود شده و فاقد اعتبار است

سند کمپانی و برگ سبز خودروی سواری هاچ بک برلیانس H۳۲۰ به ش انتظامی ۹۲ ایران ۶۶۸ د ۲۹ مدل ۱۳۹۶ به ش موتور BM۱۵LF۱۱۶۸۲۱ ش شاسی NAPH۳۲۰ABH۱۰۰۹۵۹۰ مفقود و از درجه اعتبار ساقط می باشد.

سند کمپانی پیکان شماره پلاک ۹۶۹ ل ۵۷ ایران ۱۸ شماره موتور ۱۱۱۲۸۰۴۸۰۸۰ شماره شاسی ۸۰۴۷۰۹۶۲ مفقود و از درجه اعتبار ساقط است.

سند کمپانی سواری سپند به پلاک ۱۶ و ۵۱۳ ـ ۶۸ ش موتور M۱۳۷۲۱۱۴۷ و ش شاسی ۳۰۳۳۰۸ به نام حسین محمدی رعایت مفقود و فاقد اعتبار می باشد.

سند کمپانی سواری پراید به پلاک ۶۵ ج ۷۸۶ ـ ۵۷ ش موتور ۰۰۲۵۸۲۴۵ و ش شاسی S۱۴۱۲۲۸۰۷۲۵۳۸۷ به نام سیدرضا موسوی مفقود و فاقد اعتبار می باشد.

سند کمپانی سواری پژو به پلاک ۲۸ ج ۹۶۱ ایران ۵۷ ش موتور ۲۲۳۲۸۰۱۶۷۸۳ و ش شاسی ۸۰۷۱۶۵۳۳ به نام باقر عزیزی مفقود و فاقد اعتبار می باشد.

سند کمپانی سواری پراید به پلاک ۳۸ ص ۶۷۳ ایران ۹۲ ش موتور ۰۰۲۱۹۱۰۳۱ و ش شاسی S۱۴۱۲۲۷۹۶۶۴۴۵۹ به نام فاطمه باباجانی مفقود و فاقد اعتبار می باشد.

سند کمپانی وانت پیکان به پلاک ۹۸ س ۵۲۸ ایران ۲۲ ش موتور ۱۱۲۸۴۰۶۷۲۶۶ و ش شاسی ۱۳۱۴۴۳۴۱ به نام داود کمجانی مفقود و فاقد اعتبار می باشد.

سند کمپانی سواری پژو به پلاک ۱۴ ص ۸۳۶ ایران ۲۳ ش موتور ۲۲۳۶۸۳۱۶۵۰ و ش شاسی ۸۰۲۱۱۱۳۸۶ به نام نسرین مرجانی مفقود و فاقد اعتبار می باشد.

سند کمپانی سواری پیکان به پلاک ۹۶ ج ۹۳۷ ایران ۸۹ ش موتور ۱۱۱۲۸۰۹۹۷۲۴ و ش شاسی ۰۰۸۰۵۰۲۵۹۳ به نام اباذر اینانلو قزوینی مفقود و فاقد اعتبار می باشد.

سند کمپانی سواری پراید به پلاک ۸۳ ن ۳۸۸ ایران ۱۲ ش موتور ۰۰۱۵۸۲۳۴ و ش شاسی S۱۴۱۲۲۷۹۶۳۴۶۸۴ به نام شهلا افضلی مفقود و فاقد اعتبار می باشد.

سند کمپانی سواری پراید به پلاک ۹ ب ۱۵۴ ایران ۵۰ ش موتور ۰۰۱۷۷۳۵۸ و ش شاسی S۱۴۴۲۲۷۹۱۵۳۷۲۷ به نام قاسم احمدی مفقود و فاقد اعتبار می باشد.

سند کمپانی سواری پراید به پلاک ۲۴ ن ۴۲۴ ایران ۵۰ ش موتور ۰۰۶۰۵۹۳ و ش شاسی S۱۴۱۲۲۸۲۱۵۷۴۴۲ به نام فرزانه مجنونی مفقود و فاقد اعتبار می باشد.

سند کمپانی، برگ سبز و کارت انتظامی اتومبیل سواری پراید به رنگ سفید مدل ۱۳۷۶ به شماره انتظامی ۲۲ ق ۳۷۴ ایران ۴۲ به شماره موتور ۰۰۱۹۷۰۳ و شماره S۱۴۱۲۲۷۵۵۲۰۹۲۸ شاسی متعلق به محمد مسافرتی کلات مفقود و فاقد اعتبار است اسفراین

نوبت اول
پروانه بهره برداری مرکز سرپایی درمان اختلالات مصرف مواد به شماره ۳۲۳۶۸۳ـ۳ به تاریخ ۱۴۰۲/۱۰/۰۹ صادره از دانشگاه علوم پزشکی ایران متعلق به موسسه راستان نوبه نام علیرضا فلاح با کدملی ۰۰۵۲۸۶۴۰۱۴ به نشانی تهران- خیابان ولی عصر- تقاطع طالقانی- ساختمان گلستان طبقه پنجم واحد ۹ مفقود و از درجه اعتبار ساقط است.

سند کمپانی سواری سپند به پلاک ۸۱ م ۴۸۸ ـ ۴۵ ش موتور M۱۳۶۳۲۲۷۸ و ش شاسی ۰۲۳۱۶۶ به نام بتول کرمانی مفقود و فاقد اعتبار می باشد.

سند کمپانی سواری پژو به پلاک ۱۳ ای ۸۲۲ ایران ۵۳ ش موتور ۲۲۳۲۸۱۱۱۷۳۴ و ش شاسی ۸۱۷۱۱۵۰۱ به نام روح اله عمادی مفقود و فاقد اعتبار می باشد.

سند کمپانی سواری پیکان به پلاک ۱۷ ج ۲۹۴ ایران ۵۷ ش موتور ۱۱۱۵۸۱۶۷۸۱۲ و ش شاسی ۸۱۵۶۸۵۵۱ به نام حدیث طهماسی زاده مفقود و فاقد اعتبار می باشد.

سند کمپانی سواری پیکان به پلاک ۶۵ د ۹۵۶ ایران ۷۵ ش موتور ۱۱۲۸۳۰۰۲۷۳۱ و ش شاسی ۸۳۴۰۹۱۸ به نام باقر ماریکی مهنی مفقود و فاقد اعتبار می باشد.

سند کمپانی سواری پیکان به پلاک ۸۶ ج ۲۵۳ ایران ۵۷ ش موتور ۱۱۱۵۸۲۵۵۱۱۶ و ش شاسی ۰۰۸۲۴۴۵۰۵۴ به نام محمد کاظم کاظمی مفقود و فاقد اعتبار می باشد.

سند کمپانی سواری پیکان به پلاک ۸۷ ج ۷۲ ایران ۸۹ ش موتور ۱۱۱۵۸۲۵۸۸۰ و ش شاسی ۰۰۸۲۴۲۳۰۱۳ به نام علی اکبر اینانلو شاد مفقود و فاقد اعتبار می باشد.

سند کمپانی سواری سپند به پلاک ۴ ج ۵۵۷ ایران ۸۹ ش موتور ۰۰۶۷۲۱۰ و ش شاسی ۳۰۲۹۹۰۴ به نام قدرت اله لامعی رامندی مفقود و فاقد اعتبار می باشد.

سند کمپانی سواری پژو به پلاک ۷۸ س ۴۸۴ ایران ۷۸ ش موتور ۱۱۷۸۲۰۱۳۵۳۶ و ش شاسی ۸۲۱۴۰۸۶۲ به نام زهرا هداوند میرزائی مفقود و فاقد اعتبار می باشد.

سند کمپانی سواری پژو به پلاک ۴۲ ج ۶۴۵ ایران ۷۷ ش موتور ۲۲۳۳۷۹۲۲۸۹۱ و ش شاسی ۸۰۷۰۸۵۷۴ به نام علی احمد خسروی مفقود و فاقد اعتبار می باشد.

برگ سبز خودرو پژو پارس XU۷ مدل ۱۳۹۸ به نام خانم فریبا راضی نیا شماره پلاک ۲۷۸ س ۵۷ ایران ۹۹ شماره موتور ۱۲۴K۱۳۵۸۳۰۸ شاسی NAAN۰۱CE۱KH۵۱۳۲۲۵ مفقود گردیده و فاقد اعتبار است.

کارت خودرو TARATU۵A مدل ۱۴۰۱ به شماره شاسی NAAY۲۱۴U۷ND۹۴۲۴۴۴ شماره موتور B۰۰۱۶۵۰۳ شماره پلاک ۵۰ ایران ۲۴۲ ج ۲۹ مفقود و فاقد اعتبار است.

برگ سبز و کارت هایما مدل ۱۳۹۷ به شماره شاسی NAAD۳۹۱Z۷JY۷۱۳۳۴۷ شماره موتور QT۷A۰۱۳۷۱۵A۴۸۴ شماره پلاک ۱۰ ایران ۷۸۳ م ۳۴ مفقود و فاقد اعتبار است.

سند کمپانی سواری سپند به پلاک ۶۸ ـ ۴۵ ش موتور M۱۳۷۲۱۱۴۷ و ش شاسی ۳۰۳۳۰۸ به نام حسین محمدی رعایت مفقود و فاقد اعتبار می باشد.

سند کمپانی سواری پراید به پلاک ۶۵ ج ۷۸۶ ـ ۵۷ ش موتور ۰۰۲۵۸۲۴۵ و ش شاسی S۱۴۱۲۲۸۰۷۲۵۳۸۷ به نام سیدرضا موسوی مفقود و فاقد اعتبار می باشد.

سند کمپانی سواری پژو به پلاک ۲۸ ج ۹۶۱ ایران ۵۷ ش موتور ۲۲۳۲۸۰۱۶۷۸۳ و ش شاسی ۸۰۷۱۶۵۳۳ به نام باقر عزیزی مفقود و فاقد اعتبار می باشد.

سند کمپانی سواری پراید به پلاک ۳۸ ص ۶۷۳ ایران ۹۲ ش موتور ۰۰۲۱۹۱۰۳۱ و ش شاسی S۱۴۱۲۲۷۹۶۶۴۴۵۹ به نام فاطمه باباجانی مفقود و فاقد اعتبار می باشد.

سند کمپانی وانت پیکان به پلاک ۹۸ س ۵۲۸ ایران ۲۲ ش موتور ۱۱۲۸۴۰۶۷۲۶۶ و ش شاسی ۱۳۱۴۴۳۴۱ به نام داود کمجانی مفقود و فاقد اعتبار می باشد.

سند کمپانی سواری پژو به پلاک ۱۴ ص ۸۳۶ ایران ۲۳ ش موتور ۲۲۳۶۸۳۱۶۵۰ و ش شاسی ۸۰۲۱۱۱۳۸۶ به نام نسرین مرجانی مفقود و فاقد اعتبار می باشد.

سند کمپانی سواری پیکان به پلاک ۹۶ ج ۹۳۷ ایران ۸۹ ش موتور ۱۱۱۲۸۰۹۹۷۲۴ و ش شاسی ۰۰۸۰۵۰۲۵۹۳ به نام اباذر اینانلو قزوینی مفقود و فاقد اعتبار می باشد.

سند کمپانی سواری پراید به پلاک ۸۳ ن ۳۸۸ ایران ۱۲ ش موتور ۰۰۱۵۸۲۳۴ و ش شاسی S۱۴۱۲۲۷۹۶۳۴۶۸۴ به نام شهلا افضلی مفقود و فاقد اعتبار می باشد.

سند کمپانی سواری پراید به پلاک ۹ ب ۱۵۴ ایران ۵۰ ش موتور ۰۰۱۷۷۳۵۸ و ش شاسی S۱۴۴۲۲۷۹۱۵۳۷۲۷ به نام قاسم احمدی مفقود و فاقد اعتبار می باشد.

سند کمپانی سواری پراید به پلاک ۲۴ ن ۴۲۴ ایران ۵۰ ش موتور ۰۰۶۰۵۹۳ و ش شاسی S۱۴۱۲۲۸۲۱۵۷۴۴۲ به نام فرزانه مجنونی مفقود و فاقد اعتبار می باشد.

سند کمپانی، برگ سبز و کارت انتظامی اتومبیل سواری پراید به رنگ سفید مدل ۱۳۷۶ به شماره انتظامی ۲۲ ق ۳۷۴ ایران ۴۲ به شماره موتور ۰۰۱۹۷۰۳ و شماره S۱۴۱۲۲۷۵۵۲۰۹۲۸ شاسی متعلق به محمد مسافرتی کلات مفقود و فاقد اعتبار است اسفراین

نوبت اول
پروانه بهره برداری مرکز سرپایی درمان اختلالات مصرف مواد به شماره ۳۲۳۶۸۳ـ۳ به تاریخ ۱۴۰۲/۱۰/۰۹ صادره از دانشگاه علوم پزشکی ایران متعلق به موسسه راستان نوبه نام علیرضا فلاح با کدملی ۰۰۵۲۸۶۴۰۱۴ به نشانی تهران- خیابان ولی عصر- تقاطع طالقانی- ساختمان گلستان طبقه پنجم واحد ۹ مفقود و از درجه اعتبار ساقط است.

سند کمپانی سواری سپند به پلاک ۵۳ ب ۲۸۴ ـ ۲۳ ش موتور M۱۱۱۰۸۲۱۱ و ش شاسی W۱۰۰۱۹۹۰ به نام فهیمه صادقی طاهری مفقود و فاقد اعتبار می باشد.

سند کمپانی سواری پژو به پلاک ۲۲ ج ۹۸ ایران ۵۷ ش موتور ۱۱۷۸۳۰۲۶۴۴۹ و ش شاسی S۱۴۱۲۲۷۷۱۴۶۹۲ به نام سید روح اله رفیعی مفقود و فاقد اعتبار می باشد.

سند کمپانی سواری پراید به پلاک ۵۲ ص ۸۵۶ ایران ۸۲ ش موتور ۰۰۰۸۶۰۴۴ و ش شاسی S۱۴۴۲۲۷۷۱۴۶۹۲ به نام ایمان رجب زاده مفقود و فاقد اعتبار می باشد.

سند کمپانی سواری پیکان به پلاک ۳۶ هـ ۸۹۳ ایران ۴۵ ش موتور ۱۱۱۲۷۷۷۰۰۶۲ و ش شاسی ۷۷۴۷۲۷۸۱ به نام فاطمه یزدان پناه مفقود و فاقد اعتبار می باشد.

سند کمپانی سواری پیکان به پلاک ۲۹ ط ۴۳۹ ایران ۴۷ ش موتور ۱۱۱۲۷۷۹۰۲۲۹۲ و ش شاسی ۷۹۴۰۰۹۳۵ به نام ملیحه مسلمی نوی مفقود و فاقد اعتبار می باشد.

سند کمپانی سواری پیکان به پلاک ۳۵ ج ۲۳۹ ایران ۸۹ ش موتور ۱