اطلاعات

۱۳۰۵

شنبه ۲۰ مرداد ۱۴۰۳ * ۵ صفر ۱۴۴۶ * ۱۰ آگوست ۲۰۲۴ * سال نودونهم * شماره ۲۸۷۳۵ * ۱۶ صفحه * تک شماره ۱۰۰۰۰ تومان

۱۳

ارتش اوکراین در نفوذی غافلگیرانه وارد خاک روسیه شد

نیروهای اوکراینی ۱۰ کیلومتر در خاک روسیه پیشروی کردند

۱۳

بورل: گرسنگی دادن به مردم غزه جنایت جنگی است

مسئول سیاست خارجی اروپا: کشتار مردم غزه با گرسنگی، تحقیر بشریت است

خبر سیاسی ۲

مفتوح بودن باب نقد به نفع مسئولان است

رئیس مجمع تشخیص مصلحت نظام: همه باید انتقاد خبرنگاران را قدر بدانیم و از آن استقبال کنیم

خبر ورزشی ۱۴

زارع، کشتی گیر سنگین وزن در آستانه کسب طلای المپیک

نماینده کشورمان با غلبه بر کشتی گیر ترکیه به فینال المپیک راه یافت

بیانیه پایانی نشست سازمان کنفرانس اسلامی:

ترور شهید هنیه، تجاوزکارانه و حمله به حاکمیت ایران بود

- **ابراهیم طه دبیرکل سازمان همکاری اسلامی: جنایت ننگین رژیم صهیونیستی، در ادامه نسل کشی روزانه توسط اشغالگران اسرائیلی علیه مردم فلسطین است**
- **دفتر نمایندگی ایران در سازمان ملل متحد: همزمان موضوع آتش بس در غزه و مجازات ترور شهید هنیه را پیگیری می کنیم**
- **باقری، سرپرست وزارت خارجه: شورای امنیت سازمان ملل متحد باید زمینه محاکمه و مجازات آمران و عاملان این جنایت را فراهم آورد**

سازمان کنفرانس اسلامی در بیانیه پایانی نشست کمیته اجرایی وزرای امور خارجه سازمان همکاری اسلامی در جده عربستان، ترور رئیس دفتر سیاسی حماس در تهران را به شدت محکوم و اعلام کرد: ترور شهید هنیه جنایت تجاوز کارانه و حمله به حاکمیت و امنیت ایران است.

به گزارش وزارت خارجه در این بیانیه آمده است: ما اسرائیل را مسئول کامل این حمله فاجعه بار می دانیم.

شرکت کنندگان در این نشست تأکید کردند: ترور هنیه به منزله جنایت تجاوز کارانه و نقض آشکار قوانین بین المللی است. ما مسئولیت کامل این تعرض گناه آلود را متوجه رژیم اسرائیل می دانیم...

۲

یک

ترور هنیه نقض آشکار قوانین بین المللی است

برگزیدگان نخستین جایزه استاد جلال الدین همایی تجلیل شدند

- **غلامعلی حداد عادل: تصور ما از نخبگان، مهندسان و متخصصان علوم پایه هستند در صورتی که ادبیات در نخبه گرایی اهمیت زیادی دارد**

۱۶

نمایندگی ایران در سازمان ملل متحد:

ایران برنامه‌ای برای دخالت در انتخابات آمریکا ندارد

- قدرت سایبری ایران دفاعی و متناسب با تهدیداتی است که با آن مواجه می شود
- ایران قربانی عملیات تهاجمی سایبری مختلفی علیه زیرساخت ها، مراکز خدمات عمومی و صنایع کشور بوده است

۲

یادداشت سیاسی ۲

دولت قبل!

علی متقیان

فعال رسانه ای

ضمیمه خانواده

- از سرخی به دور!
- فرار از کسالت روزهای تابستان با دورهمی های زنانه
- دعواهای زن و شوهری را مدیریت کنیم
- ورزش کن تا افسرده نشوی
- و...

ظریف:

رئیس جمهوری با باور به تغییر کابینه را برگزید

- شفافیت و دموکراسی در مسیر پیچیده انتخاب وزیران را تجربه کردیم
- **دبیری، معاون پارلمانی رئیس جمهوری:** فردا لیست وزرای پیشنهادی، تقدیم مجلس می شود

۲

در مراسمی با حضور فرمانده کل سپاه انجام شد

الحاق سامانه های جدید موشکی و پهپادی به نیروی دریایی سپاه

- ۲۶۵۴ فروند سامانه موشکی، پهپادی و دیگر تجهیزات نظامی به سازمان رزم نیروی دریایی سپاه الحاق شد
- این موشک ها با قابلیت های جدید از جمله سرجنگی شدیدالانفجار و غیرقابل رهگیری نظیر «کروز»، از توانایی بسیار بالایی برای غرق کردن ناوشکن های دشمن برخوردارند

۴

قالیباف:

در دوران دفاع مقدس وحدت و ایثار حاکم بود

۲

آگهی مزایده فروش اقلام مستعمل وضایعاتی

موسسه اطلاعات و شرکت ایرانچاپ در نظر دارد اقلام زیر از طریق مزایده عرضه کند. متقاضیان می توانند برای بازدید از اقلام و دریافت فرم شرکت در مزایده حداکثر تا تاریخ ۱۴۰۳/۵/۲۱ در ساعات اداری به آدرس: تهران سه راه آذری پل ساوه ۴۵ متری زرند ایستگاه حسینی (فردوس) پلاک ۵۳۹ آقای علیزاده مراجعه و یا با تلفن های ۳ و ۶۶۶۸۶۰۶۲ و ۰۹۱۲۸۰۳۴۸۳۰ تماس بگیرند.

۱ـ اتاق کمپرسی نیسان با متعلقات کامل، سالم و کم کارکرد (یک دستگاه)

۲ـ میز کار آهنی، ضایعات آهن، کمد و صندلی مستعمل (معادل یک خاور)

۳ـ لوازم داغی مکانیکی و باتری سازی، رادیاتور، سیلندر و... (معادل یک نیسان)

۴ـ کپسول گاز نیسان وانت تاریخ گذشته ۵ عدد

۵ـ اتاق عقب آهنی دست ساز وانت نیسان و پیکان ۵ عدد

۶ـ بشکه فلزی خالی ۲۲۰ لیتری الکل و روغن و مرکب جمعاً ۹۳ عدد

۷ـ لاستیک مستعمل سواری، وانت نیسان، کامیون، اتوبوس، لیفتراک جمعاً ۲۰۵ حلقه

آگهی مناقصه عمومی ۵۱۱-۱۴۰۳

شهرداری شیراز

نوبت اول: ۱۴۰۳/۰۵/۱۸ نوبت دوم: ۱۴۰۳/۰۵/۲۰

شهرداری شیراز در نظر دارد خرید کت و شلوار آقایان شاغل در شهرداری شیراز را از طریق برگزاری مناقصه عمومی در سامانه تدارکات الکترونیکی دولت (ستاد) با شماره فراخوان ۲۰۰۳۰۹۶۶۸۸۰۰۰۳۱۸ به اشخاص واجد شرایط واگذار نماید. لذا از کلیه تولیدکنندگان دارای مجوز فعالیت از صنف مربوطه دعوت به عمل می آید با مراجعه به آدرس WWW.Setadiran.ir نسبت به دریافت اسناد مناقصه و تحویل آن اقدام نمایند. در صورت عدم عضویت قبلی، ثبت نام در سامانه مذکور و دریافت گواهی امضاء الکترونیکی صاحبان امضاء مجاز از سوی متقاضیان جهت شرکت در مناقصه الزامی است.

* **مبلغ برآورد اولیه:** ۱۷۹/۱۹۶/۰۰۰/۰۰۰ ریال
* **مدت قرارداد:** ۳ ماه از تاریخ انعقاد قرارداد (مدت با احتساب سایزگیری می باشد)
* مبلغ سپرده شرکت در مناقصه ۸/۹۶۰/۰۰۰/۰۰۰ ریال بصورت ضمانت نامه بانکی یا فیش واریزی نقدی بحساب سپرده ۱۰۰۸۰۵۵۰۴۷۴۲ کد مرجع ۱۰۰۱۱۳ بانک شهر شعبه شهید چمران بنام شهرداری شیراز
* شرکت کنندگان می بایست تا تاریخ بازگشایی پاکات سپرده شرکت در مناقصه را به صورت فیزیکی به آدرس: شیراز، خیابان راهنمایی، ساختمان مرکزی شهرداری (ساختمان شهید سپهبد حاج قاسم سلیمانی) طبقه سوم – دبیرخانه اداره قراردادهای معاونت مالی و اقتصادی تحویل نمایند.
* برندگان اول و دوم مناقصه هرگاه حاضر به انعقاد قرارداد نشوند سپرده آنان به ترتیب ضبط خواهد شد.
* در زمان انعقاد قرارداد ۱۰٪ مبلغ پیشنهادی (مبلغ قرارداد) بعنوان ضمانت حسن اجرای تعهدات بصورت ضمانت نامه بانکی یا واریز نقدی از برنده مناقصه اخذ خواهد شد.
* **آخرین مهلت دریافت (توزیع) اسناد:** متقاضیان میتوانند حداکثر تا ساعت ۱۹:۰۰ روز پنجشنبه مورخ ۱۴۰۳/۰۵/۲۵ از طریق مراجعه به سامانه تدارکات الکترونیکی دولت (ستاد) اسناد مناقصه را دریافت نمایند.
* آخرین مهلت ارائه پیشنهادات و ثبت اسناد و مدارک در سامانه حداکثر تا ساعت ۱۳:۰۰ روز دو شنبه مورخ ۱۴۰۳/۰۶/۰۵ می باشد.
* **تاریخ و محل بازگشایی پاکات:** روز دو شنبه ساعت ۱۳:۰۰ مورخ ۱۴۰۳/۰۶/۰۶ در محل شیراز_ چهارراه خلدبرین_ شهرداری منطقه یک – طبقه سوم – سالن جلسات کمیسیون معاملات شهرداری شیراز می باشد.
* مدت اعتبار پیشنهادها ۳ ماه می باشد.
* هیچگونه وجهی بابت پیش پرداخت داده نخواهد شد.
* بدیهی است هزینه آگهی و سامانه ستاد و... بعهده برنده مناقصه خواهد بود.
* شهرداری در رد یک یا تمام پیشنهادها مختار میباشد در اینصورت سپرده ها مسترد می گردد.
* شرکت در مناقصه و دادن پیشنهاد به منزله قبول شروط و تکالیف شهرداری موضوع ماده ۱۰ آئین نامه معاملات شهرداری می باشد.
* سایر اطلاعات و جزئیات مربوط به مناقصه در اسناد مناقصه مندرج است.
* آگهی و اطلاعات مربوط به مناقصه از طریق سایت https://shaffaf.shiraz.ir قابل مشاهده می باشد.
* برنده مناقصه موظف به ثبت نام در سایت vendor.shiraz.ir می باشند.
* برنده مناقصه ملزم به ثبت نام در سامانه ثنامی باشند.
* اطلاعات تماس سامانه ستاد جهت انجام مراحل عضویت در سامانه: مرکز تماس: ۱۴۵۶

اداره کل ارتباطات و امور بین الملل شهرداری شیراز

شناسه آگهی: ۱۷۶۴۷۲۴

مزایده فروش یک قطعه زمین با سوله احداثی با کاربری صنعتی

داروسازی جابر ابن حیان (شرکت سهامی عام)

شرکت داروسازی جابر ابن حیان (سهامی عام) به شماره ثبت ۷۶۴۶ و شناسه ملی ۱۰۱۰۰۳۳۹۹۲۱ در نظر دارد طبق مصوبات هیئت مدیره و قوانین و مقررات و آیین نامه معاملاتی حاکم خود، نسبت به فروش ششدانگ عرصه و اعیان یک قطعه زمین با بنائی احداثی با کاربری صنعتی واقع در شهرستان رباط کریم، میدان شهید بهشتی، بلوار شهید سعادتمند، جاده سفیدار، جنب انبار بانک تجارت را به شرح زیر از طریق مزایده عمومی بفروش برساند. بنابراین متقاضیان شرکت در مزایده میتوانند جهت دریافت اسناد مزایده از تاریخ درج آگهی به مدت ۱۰ روز کاری از ساعت ۸ لغایت ۱۶ به آدرس: کیلومتر ۵ بزرگراه شهید لشگری (جاده مخصوص کرج)، بعد از سه راه شیشه مینا، نبش خیابان شهید بشارتی (سوم)، شرکت داروسازی جابر ابن حیان، واحد امور اداری و منابع انسانی، بخش پشتیبانی و خدمات مراجعه نمایند.

موضوع مزایده: فروش ششدانگ عرصه و اعیان یک قطعه زمین با سه عدد سوله احداثی با کاربری صنعتی واقع در شهرستان رباط کریم

مشخصات موضوع مزایده: ششدانگ عرصه و اعیان یک قطعه زمین به مساحت کل ۳۳۷۵۵ متر مربع و بنائی احداثی مجموعاً ۳۴۹۲/۶ متر مربع مشتمل بر ۱۶۳/۳۳ متر مربع اداری در یک و نیم طبقه، سه عدد سوله به متراژ ۳۳۱۳ متر مربع صنعتی و ۱۶/۲۷ متر مربع تاسیسات با کلیه ملحقات و توابع از جمله انشعاب برق سه فاز با شدت جریان ۱۵۰ آمپر و دارای یک حلقه چاه عمیق و یک منبع هوائی به ظرفیت حدود بیست هزار لیتر

زمان دریافت اسناد: از روز شنبه مورخ ۱۴۰۳/۰۵/۲۰ لغایت روز چهار شنبه مورخ ۱۴۰۳/۰۵/۳۱

زمان و مهلت تحویل پیشنهادها: حداکثر ساعت ۱۶ روز چهار شنبه مورخ ۱۴۰۳/۰۵/۳۱

زمان بازگشائی پاکتها: ساعت ۱۴ روز شنبه مورخ ۱۴۰۳/۰۶/۰۳

محل دریافت اسناد مزایده و تحویل پیشنهادها: کیلومتر ۵ بزرگراه شهید لشگری (جاده مخصوص کرج)، بعد از سه راه شیشه مینا، نبش خیابان شهید بشارتی (خیابان سوم) شرکت داروسازی جابر ابن حیان، واحد امور اداری و منابع انسانی، بخش پشتیبانی و خدمات

مبلغ تضمین شرکت در مزایده: مبلغ تضمین شرکت در مزایده ۷۰،۰۰۰،۰۰۰،۰۰۰ ریال معادل هفت میلیارد تومان می باشد.

نوع و چگونگی ارائه تضمین شرکت در مزایده: ضمانت نامه بانکی بدون قید و شرط و یا چک تضمین شده بانکی انحصاراً در وجه شرکت داروسازی جابر ابن حیان به شناسه ملی ۱۰۱۰۰۳۳۹۹۲۱

ملاحظات:

۱) شرکت مزایده گزار بدون حضور متقاضیان نسبت به بازگشائی پاکتهای پیشنهادی اقدام می نماید.

۲) صرف شرکت در مزایده و ارائه پیشنهاد، ایجاد حق برای مزایده گر و ایجاد تکلیف و یا سلب اختیار برای شرکت داروسازی جابر ابن حیان نمی نماید و شرکت مزایده گزار مطابق مقررات در قبول یا رد هر یک یا تمام پیشنهادها مختار است.

۳) به پیشنهادهای ناقص، مشروط، مبهم یا فاقد مهر و امضاء و بدون سپرده و کمتر از مبلغ و یا نظیر آن و یا پیشنهادهایی که با شرایط مندرج در اسناد مزایده اختلاف داشته باشد یا بعد از مهلت مقرر به شرکت واصل گردد ترتیب اثر داده نخواهد شد.

۴) بازدید از ملک مورد مزایده با هماهنگی این شرکت و نیز مطالعه اسناد مزایده برای تمامی شرکت کنندگان در مزایده ضروری می باشد.

۴) پرداخت کلیه هزینه های متعلقه شامل: نقل و انتقال سند، هزینه کارشناسی، هزینه انتشار آگهی، هزینه های آماده سازی، کلیه عوارض، مالیات بر ارزش افزوده و کسورات قانونی به عهده برنده مزایده می باشد.

۵) برنده مزایده می بایست در هنگام تنظیم مبایعه نامه مجموعاً ۹۰ درصد مبلغ پیشنهادی خود از ثمن معامله را پرداخت نماید.

۶) کلیه پیشنهادات باید به صورت پاکات در بسته به صورت مجزا: پاکت الف (تضمین شرکت در مزایده) پاکت ب (اسناد مزایده و تکمیل فرم ها) پاکت ج (پیشنهاد قیمت) ارائه گردد.

۷) رعایت مفاد فرم شرکت در مزایده و آیین نامه معاملاتی شرکت مزایده گزار الزامی است.

در صورت سوال در مورد ملک با شماره تلفن ۴۴۵۶۳۷۴۰ واحد امور اداری و منابع انسانی، بخش پشتیبانی و خدمات تماس حاصل نمائید.

قرعه کشی بزرگ حساب های قرض الحسنه پس انداز بانک سپه

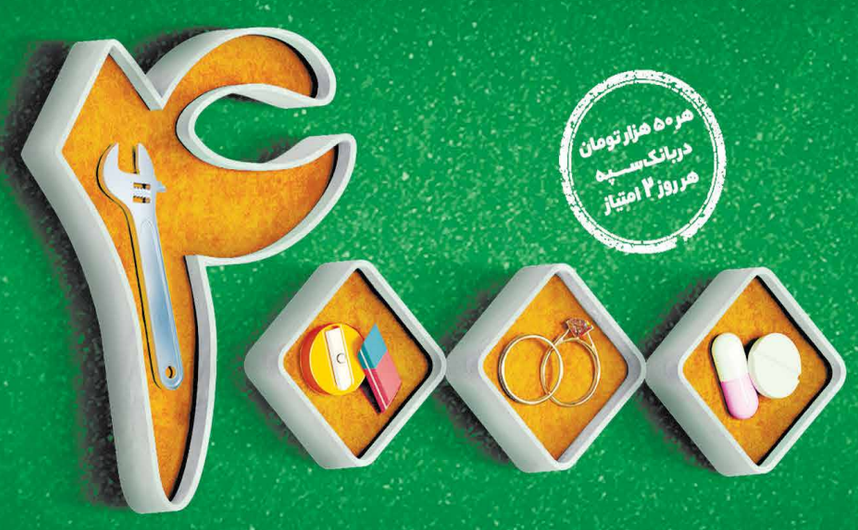

جایزه ۲۵۰ میلیون تومانی

و میلیاردها تومان جوایز نقدی دیگر

برای افتتاح حساب یا تکمیل موجودی به شعب بانک یا omidbank.ir مراجعه فرمایید

با این حساب همه برنده‌اید

پرداخت ۳۵ هزار میلیارد تومان وام قرض الحسنه ازدواج، فرزند آوری، تحصیل، درمان و اشتغال

بانک سپه