اطلاعات ۱۳۰۵
*سه شنبه ۱۶مرداد ۱۴۰۳ * یکم صفر ۱۴۴۶
* ۶ آگوست ۲۰۲۴* سال نودونهم * شماره ۲۸۷۳۲
ettelaat.com ettelaatonline

یادداشت *

فاجعه!

اکبر عزیزی
تحلیلگر ورزشی

مهدی تاج رئیس فدراسیون فوتبال کشور مان روز گذشته از اتفاقات پشت پرده فوتبال به نکته ای اشاره داشت که فاجعه بر انگیز است.

تاج گفت: ۶۳ بازیکن تحت نظر یک مدیر برنامه هستند وبا کاری که در چارچوب قانون انجام شودیک رنسانس به وجود می آید.

واقعا فاجعه انگیز است.یک مدیر برنامه اختیار ۶۳بازیکن را تحت پوشش خود دارد.این خطرناک است دلایل پر شماری را می توان نام برد.یک نمونه از آن این که، هر تیمی از این مدیر برنامه بازیکن بخواهد، حتما باید بازیکن دیگری از نوع بنجل را در اختیار بگیرد.این همان کاسبی از نوع فساد است.

گذشته از آن یک مدیر برنامه با ۶۳بازیکن چه مقدار درآمد خواهد داشت؟ قطعادرآمد آنها از بودجه یک باشگاه وحتی فدراسیون فوتبال بیشتر خواهد بود.

نکته :آقای تاج! با توجه به اطلاعاتی که حتی در مورد آمار وارقام بازیکنان دارید، فدراسیون جنابعالی برای بر چیدن این فساد وفاجعه چه اقدامی در دست دارد؟آیا فدراسیون جنابعالی اجازه می دهد که یک ایجنت با دو دستگاه مینی بوس متشکل از بازیکنان وارد فدراسیون یا سازمان لیگ شود تادر نهایت به ریش همگان بخندد؟

همراه با المپیک ۲۰۲۴- کشتی فرنگی

میرزازاده مغلوب لوپز ۴۳ ساله شد

خبر ورزشی

رقابتهای کشتی فرنگی المپیک که نقطه جوش بازیهای المپیک محسوب می شود از روز گذشته آغاز شد.

در شروع ودر گام اول کشتی گیر سنگین وزن کشورمان ، امین میرزازاده در ۱۳۰کیلو به روی تشک آمد تا با حریف آمریکایی اش پنجه در پنجه بیندازد.

میرزازاده شروع خوبی داشت ، نتیجه را ۳ بر یک به سود خود پایان داد. یک اخطار ویک بارانداز حاصل کار میرزازاده بود.تنها امتیازی که میرزازاده از دست داد به دلیل اخطاری بود که داوران یک امتیاز به کشتی گیر آمریکایی دادند.

از سوی دیگر لوپز کوبایی در کشتی اول مقابل حریف کره ای به پیروزی رسید تا کشتی امین میرزازاده بالوپز نگاه اهالی کشتی جهان را بیشتر به خود جلب کند.در کشتی لوپز با حریف کره ای یک داور زن قضاوت رابرعهده داشت که این داور بارعایت حجاب اسلامی کار قضاوت رادنبال کرد.

در نخستین روز از رقابت های کشتی فرنگی المپیک ۲۰۲۴ پاریس، امین میرزازاده نماینده وزن ۱۳۰ کیلوگرم ایران و دارنده مدال طلای جهان، در نخستین مبارزه مقابل آدام کون از آمریکا به روی تشک رفت و در پایان با نتیجه ۳ بر یک به برتری رسید. میرزازاده در تایم نخست با اخطار حریف و همچنین اجرای بارانداز ۳ امتیاز گرفت و در تایم دوم یک امتیاز بخاطر اخطار از دست داد تا ۳-۱ پیروز مسابقه شود.

اما در کشتی سرنوشت ساز بین امین میرزازاده با لوپز کوبایی ، همه چیز به سود کشتی گیر کوبایی تمام شد. لوپز ۳امتیاز ازمیرزازاده گرفت ویک امتیاز داد تاراهی نیمه نهایی شود، امامیرزازاده از راهیابی به نیمه نهایی باز ماند. در جدال این دولوپز با یک بارانداز ویک اخطار که در تایم اول به دست اورد به ۳ امتیاز رسید، امامیرزازاده در تایم دوم زورش به لوپز نرسید وکشتی را واگذار کرد.

در کشتی وزن ۶۰ کیلوگرم مهدی حسین نژاد در کشتی اول طوفانی ظاهر شد وموفق شد حریف خودرا با بارانداز های متوالی ضربه فنی کند.امادر مرحله یک چهارم باشکست مقابل نایب قهرمان المپیک از ژاپن از صعود به مرحله نیمه نهایی بازماند.محسن نژاد در این مرحله مقابل فومیتا دارنده مدال نقره المپیک و ۲ طلا، یک نقره ویک برنز جهان از ژاپن رفت و با نتیجه ۹ بر صفر شکست خورد.

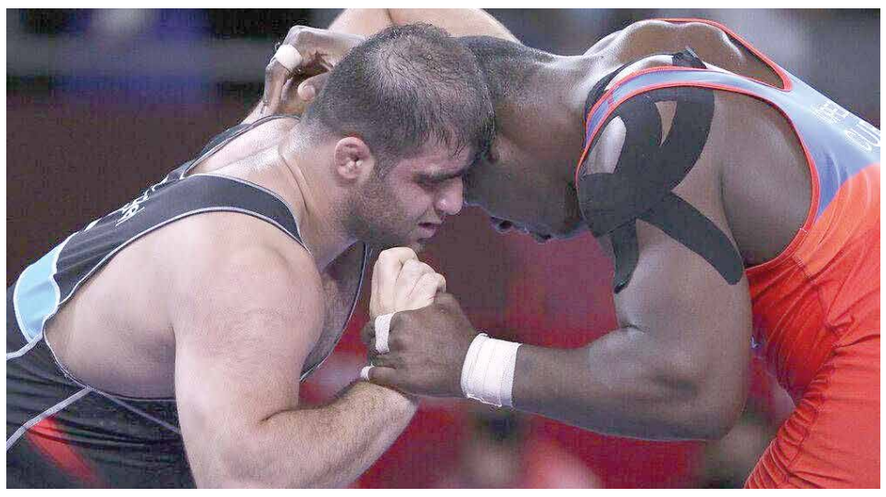

امین میرزازاده قهرمان سنگین وزن کشتی فرنگی کشورمان ،گام اول رامقابل کشتی گیر امریکایی محکم برداشت اما در مقابل لوپز کوبایی تن به شکست داد

تیم ملی کشتی آزاد عازم پاریس شد

تیم ملی کشتی آزاد به منظور حضور در المپیک ۲۰۲۴ پاریس، صبح امروز راهی کشور فرانسه شد.

اسامی نفرات اعزامی ایران که روزهای ۱۸ لغایت ۲۱ مرداد به مصاف حریفان خود می روند به شرح زیر است:

۶۵ کیلوگرم: رحمان عموزاد
۷۴ کیلوگرم: یونس امامی
۸۶ کیلوگرم: حسن یزدانی
۹۷ کیلوگرم: امیرعلی آذر پیرا
۱۲۵ کیلوگرم: امیرحسین زارع
سرمربی: محسن کاوه
مربیان: احسان امینی، مهدی تقوی، اباذر اسلامی

قهرمان کشتی جهان المپیک را از دست داد

قهرمان وزن ۵۷ کیلوگرم کشتی آزاد قهرمانی جهان ۲۰۲۳ به دلیل آسیب دیدگی حضور در بازی های المپیک پاریس را از دست داد.

استفان میچیچ صربستانی در فاصله اندک تاآغاز رقابت های کشتی آزاد المپیک پاریس به دلیل مصدومیت زانو حضور در این رویداد بزرگ را از دست داد.

کشتی آزاد ایران در این وزن نتوانست به سهمیه المپیک برسد.

اخبار *

امروز در مرحله پلی آف لیگ نخبگان آسیا

سپاهان با شباب الاهلی امارات

دو تیم فوتبال سپاهان و شباب الاهلی امروز در ورزشگاه نقش جهان در چارچوب پلی آف لیگ نخبگان آسیا به مصاف هم خواهند رفت.

این در حالی است که چهره سردار آزمون، بازیکن تیم ملی فوتبال و یکی از ستاره های کشف شده در آکادمی فوتبال سپاهان اکنون در جمع قرمزپوشان نماینده امارات در کاروان مهمان می درخشد و به نظر می رسد او اشتیاق خاصی برای تقابل با تیم اسبقش داشته باشد.

۳ والیبالیست ایران در تیم رویایی آسیا

تیم رویایی مسابقات والیبال قهرمانی نوجوانان آسیا معرفی شدند که سه ایرانی در بین آن ها قرار دارند.

پانزدهمین دوره مسابقات والیبال قهرمانی مردان زیر ۱۸ سال آسیا از ۷ مرداد در بحرین آغاز شد و با نائب قهرمانی کشورمان به پایان رسید.

تیم چین قهرمان این دوره از مسابقات شد.

کمیته فنی این مسابقات در پایان رقابت ها تیم رویایی را انتخاب کرد که عنوان ارزشمندترین بازیکن به دینگ هاو چنگ از چین رسید.

بهترین قطر پاسور: محمد یحیی از پاکستان
بهترین مدافع میانی: محمد نیما باطنی از ایران، جبران جبران از پاکستان
بهترین دریافت کننده قدرتی: یوژیانگ از چین، محمد امین رحیمی از ایران
بهترین پاسور: کنگ هائو کیان از چین
بهترین لیبرو: محمد عرب یارمحمدی از ایران
ارزشمندترین بازیکن: دینگ هاو چنگ از چین

موراپس مربی سپاهان پیش از بازی با شباب الاهلی

هزینه سردار برابر یک باشگاه ایرانی است

سرمربی تیم فوتبال سپاهان در مصاحبه پیش از بازی با الشباب الاهلی گفت: فقط کنجکاوانه می گویم، باشگاه شباب هزینه‌ای که برای سردار کرده برابر با بودجه یک باشگاه در ایران است. نمی دانم چه می شود ولی به خاطر رابطه صمیمی و قوی من با ساسو قطعا این بازی نمک بیشتری دارد.ژوزه موراپس، سرمربی تیم فوتبال سپاهان در نشست خبری پیش از دیدار سپاهان و شباب الاهلی، اظهار کرد: بسیار خوشحالم که اصحاب رسانه اینجا هستند، به این معناست که این بازی رقابت و جذابیت بالایی دارد. همانطور که می گویم این بار بدتر از قبل است چون هیچ چیز درباره بازی امروزنمی دانم. فقط می دانم که سردار به تیم مقابل آمده ولی نمی دانم بازی می کند یا نه. قطعا تمرین کرده و واقعا نمی دانیم چطور و در چه پستی بازی خواهد کرد.هزینه سردار به تنهایی بیش از بودجه یک باشگاه ایرانی است.

سرمربی شباب الاهلی پیش از دیدار با سپاهان:

آزمون نقش کلیدی برای ما ایفا می کند

پائولو سوسا سرمربی تیم شباب الاهلی پیش از بازی امروز تیمش مقابل سپاهان گفت: خوشحالیم که اینجا هستیم. من به عنوان یک مربی اشتیاق زیادی دارم که مسیرم را ادامه دهم و در نهایت موفق شوم.

او درباره حضور سردار آزمون در تیمش و تقابل با تیم پیشین این بازیکن عنوان کرد: او تازه به ما اضافه شده و به ما کمک زیادی خواهد کرد. در دو سال گذشته بازی مداوم نداشته اما به او کمک می کنیم که به شرایط خوبی برسد. بسیار خوشحالم که او همراه ماست. باتوجه به مشکلاتی که وجود دارد، او می تواند نقش کلیدی برای ما ایفا کند. او درباره تیم سپاهان و شناختش از فوتبال ایران عنوان کرد: می دانم کارلوس کی روش اینجا بود. امروز هم موراپس اینجا است. شناخت خوبی از فوتبال ایران دارم. ایرانی ها از نظر تکنیکی و تاکتیکی خیلی خوب هستند. با این حال بسیار خوشحالم که نظم تیمی خوبی داریم و در شرایط خوبی هستیم. بازی امروز مقابل سپاهان برای ما بسیار مهم است. سپاهان تیمی با تاریخچه بزرگ است و به دنبال پیروزی است.

در پایان دور اول لیگ ملت های والیبال آسیای مرکزی

تیم ملی بانوان ایران در صدر جدول ایستاد

تیم ملی والیبال زنان ایران با شکست نپال صدرنشین مرحله مقدماتی لیگ ملت های والیبال زنان آسیای مرکزی شد.

تیم ملی والیبال زنان ایران در چهارمین و آخرین دیدار مرحله مقدماتی خود در لیگ ملت های آسیای مرکزی به مصاف نپال رفت و با پیروزی برابر این تیم صدرنشین دور مقدماتی شد. ملی پوشان ایران موفق شدند حریف خود را سه بر دو با امتیازهای ۲۵ بر ۱۶، ۱۶ بر ۲۵، ۲۵ بر ۲۳، ۱۵ بر ۲۵ و ۱۵ بر ۱۳ شکست دهند و با کسب سومین برد خود صدرنشین دور مقدماتی شوند.

تیم ایران که در این مسابقات مقابل تیم های نپال، مالدیو و سریلانکا به پیروزی رسید و نتیجه را برابر هند واگذار کرد، دیروز رااستراحت کرد تا از امروز دیدارهای دور دوم آغاز شود.تیم ملی والیبال زنان ایران در این مسابقات با یک مربی اهل کره جنوبی به میدان رفته است.

مشخص شدن رقبای ۴ تکواندوکار ایران

مصاف کیانی و علیزاده در دور نخست

۴ تکواندوکار ایران در بازی های المپیک پاریس رقبای خود را شناختند.

رقابت های تکواندو در سی و سومین دوره بازی های المپیک از روز چهارشنبه ۱۷ مردادماه در کاخ «گرندپله» شهر پاریس آغاز می شود. در این دوره از مسابقات ۱۳۴ تکواندوکار از ۶۰ کشور دنیا در چهار وزن مردان و چهار وزن زنان به رقابت خواهند پرداخت.مراسم قرعه کشی این دوره از مسابقات دیروز برگزار شد و ۴ تکواندوکار ایران رقبای خود را شناختند.بر اساس برنامه اعلام شده چهارشنبه ۱۷ مردادماه در روز نخست تکواندوکاران اوزان ۴۹- کیلوگرم زنان و ۵۸- کیلوگرم مردان به مصاف هم خواهند رفت که مبینا نعمت زاده نماینده ایران در وزن ۴۹- کیلوگرم می باشد.نعمت زاده در دور نخست به مصاف «تاومیشله» از لسوتو می رود.وی در صورت برتری به دیدار برنده مبارزه اسپانیا و اروگوئه می رود.پنجشنبه رقابت های اوزان ۵۷- زنان و ۶۸- کیلوگرم مردان برگزار خواهد شد که ناهید کیانی در مبارزه نخست خود به دیدار «کیمیا علیزاده» از بلغارستان خواهد رفت.

بانک دی DAY BANK

مزایده املاک مازاد بانک دی مرحله سوم - مزایـده ۱۴۰۳/۰۳

بانک دی درنظر دارد املاک مازاد مشروحه ذیل را از طریق مزایده عمومی و به صورت نقدی/ نقد و اقساط واگذار نماید.

متقاضیان محترم می‌توانند جهت کسب اطلاعات بیشتر و دریافت اسناد مزایده از ساعت **۸:۰۰** صبح روز **سه‌شنبه مورخ ۱۴۰۳/۰۵/۱۶** لغایت پایان وقت اداری روز **شنبه مورخ ۱۴۰۳/۰۵/۲۷ (به استثنای ایام تعطیل)**، به شعبه مرکزی بانک دی به آدرس «**تهران، خیابان ولیعصر، روبه‌روی جام جم، نبش کوچه پایور (پروین سابق)، شماره ۴۵**» و در شهرستان‌ها به شعب بانک دی مراجعه، و جهت اخذ اطلاعات بیشتر و هماهنگی جهت بازدید املاک با شماره ۸۸۵۵۹۲۴۸-۰۲۱ و ۸۸۵۵۹۲۸۱- ۰۲۱ تماس حاصل نمایند. **آخرین مهلت** جهت تحویل پاکت‌ها به دبیرخانه مرکزی بانک دی به نشانی صدرالذکر، تا آخر وقت اداری، روز **شنبه مورخ ۱۴۰۳/۰۵/۲۷** است. بنابراین صرفاً درخواست‌هایی که تا تاریخ مذکور در دبیرخانه بانک دی ثبت شده باشد قابل بررسی خواهد بود. موضوع اخیر به‌ویژه درخواست‌های ارسالی از شهرستان‌ها باید مد نظر متقاضیان محترم قرار گیرد.

گشایش پاکت‌های حاوی پیشنهاد خرید، روز **دوشنبه مورخ ۱۴۰۳/۰۵/۲۹ ساعت ۱۰ صبح** در محل ساختمان بانک دی به نشانی فوق‌الذکر انجام خواهد شد.

نکات قابل توجه وتوضیحات:

۱- بانک نسبت به رد یا قبول پیشنهاد متقاضی همچنین در تجدید جلسه یا انصراف از مزایده بدون ذکر دلیل مختار است و شرکت در مزایده و ارائه پیشنهاد به منزله قبول کلیه مقررات بانک دی خواهد بود.

۲- پیشنهادهای مخدوش، مبهم، مشروط، فاقد تضمین یا دارای تضمین کمتر از میزان مقرر، مردود تلقی می‌شود.

۳- رعایت کلیه موارد مندرج دراسناد مزایده از سوی متقاضیان الزامی است.

۴- تضمین شرکت در مزایده معادل **۵٪ قیمت پایه مزایده** است که متقاضیان باید به همراه مبلغ **۱,۰۰۰,۰۰۰** ریال بابت خرید اسناد و پاکت به تفکیک الزاماً به حساب شبای شماره **IR۲۱۰۶۶۰۰۰۰۰۰۰۰۱۰۴۵۵۸۷۹۸۰۰۵** نزد بانک دی (**تنخواه معاونت مالی**) واریز نمایند. ضمناً فیش واریزی بابت **۵٪ پیش پرداخت** مزایده باید از حساب بانکی و **به نام متقاضی خرید ملک** باشد.

۵- متقاضیان، فرم تقاضای شرکت در مزایده و شرایط مزایده را حسب مورد **تکمیل، امضا، اثرانگشت و در پاکت «الف»** قرار داده و آن را کاملاً بسته (**امضا، چسب و لاک و مهر کنند**) و **به همراه رسید فیش بانکی واریز**، به حساب معرفی شدهٔ بانک و **گواهی ثبت‌نام در سامانه ثنا** (خارج از پاکت لاک و مهر شدهٔ درخواست)، **در پاکت «ب»** قرار داده و قبل از پایان مهلت اعلامی به دبیرخانهٔ بانک دی تحویل/ ارسال نمایند. روی پاکت‌های ارسالی، متن «**درخواست شرکت در مزایده املاک مازاد بانک دی مرحله سوم شماره ۱۴۰۳/۰۳**» و نام شهر مربوطه قید شود.

۶- مساحت عرصه و اعیان مندرج در فهرست ذیل بر اساس متر مربع و قیمت پایه به ریال است. ضمناً کلیهٔ املاک عرضه شده به استثنای مواردی که سهم عرضه شده در ستون توضیحات آنان قید شده، شش دانگ است.

۷. کلیهٔ پاکت‌های حاوی پیشنهادهای متقاضیان خرید املاک در ساعت، تاریخ و آدرسی که از قبل معین شده، گشایش خواهد شد. متقاضیان می‌توانند در موعد یاد شده با ارائه کارت ملی در جلسه مزایده حضور یابند.

۸- بازدید از ملک مورد تقاضا و مطالعهٔ سوابق آن توسط متقاضی محترم الزامی است. بدیهی است مسئولیت عدم بازدید و مطالعه کلیهٔ اطلاعات، مشخصات و سوابق ملک بر عهدهٔ متقاضی خواهد بود. کلیهٔ املاک با وضع موجود به فروش می‌رسند و پرداخت کلیهٔ هزینه‌های مرتبط با ملک اعم از عوارض شهرداری، مالیات،آتش‌نشانی، تأمین اجتماعی، هزینه‌های نقل و انتقال در دفاتر اسناد رسمی، حق بیمه، هزینهٔ آگهی، آخرین هزینهٔ ارزیابی (حق الزحمه کارشناس رسمی دادگستری) و سایر هزینه‌های مرتبط از تاریخ انتقال قطعی سند به نام بانک، به عهدهٔ خریدار است. تخلیه ملک دارای متصرف ثالث، بر عهده خریدار است.

۹- در صورت تغییر در برنامهٔ زمانی، اطلاع‌رسانی لازم از طریق سایت بانک دی به آدرس WWW.DAY24.IR صورت خواهد گرفت.

۱۰- چنانچه پس از گشایش پاکت متقاضیان و اعلام برندگان مزایده، به هر دلیل شخص برنده (اعم از حقیقی و حقوقی) اعلام انصراف یا از پرداخت مابقی ثمن معامله/پیش پرداخت ظرف مهلت مقرر(ده روز از تاریخ ابلاغ) یا از انعقاد قرارداد امتناع ورزد، تضمین متقاضی به نفع بانک ضبط شده و هیچ‌گونه ایراد، اعتراض و ادعایی از طرف آنان پذیرفته نیست.

۱۱- مبنای تعیین برندهٔ مزایده، بالاترین قیمت پیشنهادی خواهد بود.

۱۲- شرایط مزایده به صورت نقدی/نقد و اقساط است.

۱۳- اعلام و درج شماره حساب بانکی متقاضی خرید ملک، به منظور امکان برگشت وجه (معادل ۵ درصد قیمت پایه به حساب آن دسته از متقاضیان که در مزایده برنده نشوند) در مفاد فرم تقاضای شرکت در مزایده الزامی است.

۱۴- متقاضیان شرکت در مزایده نباید ممنوع‌المعامله باشند. بانک اختیار دارد در صورت برنده‌شدن شخص ممنوع‌المعامله در مزایده، بنا به احراز بانک در هر مرحله از فرآیند مزایده، [حسب مورد] نسبت به رد پیشنهاد، فسخ یا بلااثر نمودن معامله یا بطلان آن، رأساً نسبت به ضبط تضمین شرکت در مزایده یا ضبط مبالغ پرداختی این شخص نزد بانک و علاوه بر آن نسبت به مطالبه سایر خسارات نیز اقدام نماید.

۱۵- مدت زمان اتخاذ تصمیم بانک مبنی بر اعلام برنده نهایی مزایده حداکثر ۳۰ روز کاری از تاریخ برگزاری مزایده (گشایش پاکت‌ها) خواهد بود.

۱۶- چنانچه در آینده املاک مورد مزایده حسب احکام صادره مراجع قانونی یا قضایی، ابطال اجرائیه‌های صادره و سند انتقال اجرایی مستحق للغیر تشخیص داده شوند. بانک نسبت به برگشت وجوه واریزی به حساب اعلامی برنده مزایده اقدام خواهد کرد.

۱۷- واگذاری املاک مورد مزایده به متقاضیان خرید به نحو مشاع امکان‌پذیر نیست و شرایط واگذاری املاک به صورت متقاضی واحد و برندهٔ مزایده ملک صرفاً یک شخص حقیقی یا حقوقی خواهد بود.

جدول شرایط پرداخت نقدی / نقد و اقساط برای کلیه املاک مشمول

شرایط پرداخت	درصد پرداخت نقدی	درصد پرداخت اقساطی و شرایط آن
الف	۱۰۰	-
ب	۳۰	۷۰ درصد با بازپرداخت ۶۰ ماهه، قسط ماهانه، مساوی و متوالی، نرخ سود معادل حداکثر نرخ سود مصوب هیأت عالی بانک مرکزی و نرخ وجه التزام مطابق آخرین دستورالعمل مطالبات غیر جاری است.
ج	۲۰	۸۰ درصد با بازپرداخت ۴۸ ماهه، قسط ماهانه، مساوی و متوالی، نرخ سود معادل حداکثر نرخ سود مصوب هیأت عالی بانک مرکزی و نرخ وجه التزام مطابق آخرین دستورالعمل مطالبات غیر جاری است.

استان	ردیف	نشانی	پلاک ثبتی اصلی	پلاک ثبتی فرعی	مساحت عرصه	مساحت اعیان	نوع ملک	کاربری ملک	وضعیت تصرف ملک	پارکینگ	انباری	آسانسور	مبلغ پایه مزایده(ریال)	شرایط واگذاری	وضعیت ملک/مشخصات ملک
تهران	۱	خیابان شریعتی -بالاتر از سه راه طالقانی -نبش خیابان نیرو-پلاک ۱۳و۳۶۹	۶۷۹۸	۳۷	۲۶۴٫۸۸	۱۳۵۱٫۶	ساختمان	تجاری اداری	دارد	ندارد	ندارد	دارد	۱,۸۵۸,۸۸۳,۰۰۰,۰۰۰	الف - ب - ج	ملک دارای متصرف بوده وتخلیه ملک بر عهده خریدار می باشد،همچنین دارای پرونده حقوقی در جریان می باشد و تعیین تکلیف مدعیان بر عهده خریدار می باشد و با وضع موجود در مزایده قرار دارد. ضمناً مشخصات بر اساس مفاد گزارش کارشناسان رسمی دادگستری می باشد
	۲	دماوند ، احمدآباد ، شهرک اوشین خیابان بدون نام ، قطعه ۵۰۹	۵۹	۷۵۹	۹۵۲	۴۷۴٫۶۵	زمین	باغ مسکونی	ندارد	ندارد	ندارد	ندارد	۴۰۰,۰۰۰,۰۰۰,۰۰۰	الف - ب - ج	ملک تخلیه و در اختیار بانک می باشد و با وضع موجود در مزایده قرار دارد.
	۳	بلوار ارتش- بین نخل واوشان پلاک۱۴۵	۲۵	۷۳۲۰	۱۶۰	۲۷۶	ساختمان	تجاری-مسکونی	ندارد	ندارد	ندارد	ندارد	۶۸۰,۰۰۰,۰۰۰,۰۰۰	الف - ب - ج	ملک تخلیه و در اختیار بانک می باشد و دارای پرونده حقوقی در جریان می باشد و تعیین تکلیف مدعیان بر عهده خریدار می باشد و با وضع موجود در مزایده قرار دارد. اعیان وفق پایان کار به مساحت ۲۷۶ متر مربع و بر اساس وضع موجود ۴۱۰ متر مربع است (پرداخت حقوقات شهرداری بابت اضافه بنا و ... به عهده خریدار است)
	۴	خیابان طالقانی، روبروی سینما فلسطین، نبش خیابان صبا، پلاک ۳	۳۶۳۳	۲	۲۰۴۴٫۳۸	۱۱۷۴	زمین با بنای احداثی	تجاری-تعمیرگاه	ندارد	ندارد	ندارد	ندارد	۵,۲۰۸,۴۳۲,۵۰۰,۰۰۰	الف - ب - ج	ملک تخلیه و در اختیار بانک می باشد و دارای پرونده حقوقی در جریان بوده و تعیین تکلیف مدعیان بر عهده خریدار می باشد و با وضع موجود در مزایده قرار دارد. ضمناً مشخصات بر اساس مفاد گزارش کارشناسان رسمی دادگستری می باشد
	۵	شهران جنوبی خیابان شهید علیوردی غربی پلاک ۲۴ طبقه ۲ واحد ۳	۶۵	۵۵۸۶	قدر السهم	۱۰۲٫۵	آپارتمان	مسکونی	دارد	دارد	دارد	دارد	۸۷,۰۰۰,۰۰۰,۰۰۰	الف - ب - ج	ملک در اختیار متصرف بوده وتخلیه ملک بر عهده خریدار می باشد همچنین دارای پرونده حقوقی در جریان می باشد و تعیین تکلیف مدعیان بر عهده خریدار می باشد و با وضع موجود در مزایده قرار دارد.
	۶	خیابان مطهری خیابان لارستان پلاک ۴۴۲ طبقه ۲ قطعه ۳	۳۵۲۶	۳۶۳۰۶	قدر سهم	۷۷٫۶۵	آپارتمان	آپارتمان اداری	ندارد	ندارد	ندارد	ندارد	۷۲,۰۰۰,۰۰۰,۰۰۰	الف - ب - ج	ملک تخلیه و در اختیار بانک می باشدو با وضع موجود در مزایده قرار دارد.
	۷	خیابان مطهری خیابان لارستان پلاک ۴۴۲ طبقه ۱ قطعه۲	۳۵۲۶	۳۶۳۰۷	قدر سهم	۱۷۸٫۱۸	آپارتمان	آپارتمان اداری	توضیحات	ندارد	دارد	ندارد	۱۶۶,۰۰۰,۰۰۰,۰۰۰	الف - ب - ج	ملک تخلیه و با اسباب و اثاثیه متعلق به مالک قبلی(به صورت امین اموال) در اختیار بانک می باشدو با وضع موجود در مزایده قرار دارد.
	۸	خیابان مطهری خیابان لارستان پلاک ۴۴۲ طبقه همکف قطعه۱	۳۵۲۶	۳۶۳۰۳	قدر سهم	۱۷۲٫۸۵	آپارتمان	تجاری	توضیحات	ندارد	ندارد	ندارد	۱۴۰,۰۰۰,۰۰۰,۰۰۰	الف - ب - ج	ملک تخلیه و با اسباب و اثاثیه متعلق به مالک قبلی(به صورت امین اموال) در اختیار بانک می باشدو با وضع موجود در مزایده قرار دارد. ضمناً مشخصات بر اساس مفاد گزارش کارشناسان رسمی دادگستری می باشد
	۹	خیابان مطهری خیابان لارستان پلاک ۴۴۲ طبقه ۲ قطعه ۴	۳۵۲۶	۵۸۵۳۴	قدر سهم	۹۹٫۶۹	آپارتمان	آپارتمان اداری	ندارد	ندارد	ندارد	ندارد	۹۲,۰۰۰,۰۰۰,۰۰۰	الف - ب - ج	ملک تخلیه و در اختیار بانک می باشدو با وضع موجود در مزایده قرار دارد.
	۱۰	بلوار مرزداران خیابان سرهنگ اطاعتی شمالی، کوچه قائم ۲ پلاک ۵۱ جدید طبقه زیر همکف	۲۳۹۵	۸۲۳۰۹	قدرالسهم	۶۷٫۴۱	آپارتمان	مسکونی	دارد	ندارد	دارد	ندارد	۶۶,۵۰۰,۰۰۰,۰۰۰	الف - ب - ج	ملک در اختیار متصرف بوده وتخلیه ملک بر عهده خریدار می باشد ملک با وضع موجود در مزایده قرار دارد.
	۱۱	سعادت آباد، خیابان سردار دریا شمالی (شهید استاد مطهری شمالی) خیابان گل آذین پلاک ۱۵ طبقه همکف	۱۱۶	۱۵۹۷۵	قدرالسهم	۱۴۵٫۴۶	آپارتمان	مسکونی	ندارد	دارد	دارد	ندارد	۲۱۶,۰۰۰,۰۰۰,۰۰۰	الف - ب - ج	ملک تخلیه و در اختیار بانک می باشدهمچنین دارای پرونده حقوقی در جریان می باشد و تعیین تکلیف مدعیان بر عهده خریدار می باشد و با وضع موجود در مزایده قرار دارد.
	۱۲	اتوبان تهران کرج-جنب مترو- مروستی	۴	۹۵۹۷ و ۹۵۹۸	۶۳۵۱۳	ندارد	زمین	زمین	ندارد	ندارد	ندارد	ندارد	۱۷,۶۱۵,۰۰۰,۰۰۰,۰۰۰	الف - ب - ج	یک قطعه زمین محصور که مطابق پیشنهاد کمیسیون ماده ۵ دارای کاربری تجاری، فرهنگی، تفریحی و ... می باشد. همچنین دارای پرونده حقوقی در جریان می باشد و تعیین تکلیف مدعیان بر عهده خریدار می باشد و با وضع موجود در مزایده قرار دارد.
	۱۳	تهرانسر بلوار اصلی خیابان بیست و سوم گلزار یازده پلاک ۱۶ واحد ۱	۲	۳۸۹۴۴	قدرالسهم	۱۴۷٫۸۶	آپارتمان	مسکونی	دارد	دارد	دارد	دارد	۱۰۰,۰۰۰,۰۰۰,۰۰۰	الف - ب - ج	ملک دارای متصرف بوده وتخلیه ملک بر عهده خریدار می باشد،همچنین دارای پرونده حقوقی در جریان می باشد و تعیین تکلیف مدعیان بر عهده خریدار می باشد و با وضع موجود در مزایده قرار دارد.
	۱۴	نازی آباد هزار دستگاه خیابان نیکنام شمالی خیابان رایکا کوی احمدی کوچه دلگشا پلاک ۱۷ واحد۱۹	۴۷۳۱	۲۲۳۶۲	قدرالسهم	۱۱۶٫۶۱	آپارتمان	مسکونی	دارد	دارد	ندارد	دارد	۹۳,۰۰۰,۰۰۰,۰۰۰	الف - ب - ج	ملک دارای متصرف بوده وتخلیه ملک بر عهده خریدار می باشد،همچنین دارای پرونده حقوقی در جریان می باشد و تعیین تکلیف مدعیان بر عهده خریدار می باشد و با وضع موجود در مزایده قرار دارد.
	۱۵	ستارخان خیابان سازمان آب خیابان شهید حاجی پور امیر پلاک ۶ مجتمع فردوس بلوک ۶ طبقه همکف واحد۱	۲۳۹۵	۸۹۶۷۱	قدرالسهم	۱۴۶٫۳۵	آپارتمان	مسکونی	دارد	مشاعی	دارد	دارد	۱۰۵,۸۰۰,۰۰۰,۰۰۰	الف - ب - ج	ملک دارای متصرف بوده وتخلیه ملک بر عهده خریدار می باشد،همچنین دارای پرونده حقوقی در جریان می باشد و تعیین تکلیف مدعیان بر عهده خریدار می باشد و با وضع موجود در مزایده قرار دارد.
	۱۶	خیابان پیروزی دلگشا، کوچه شهید ابراهیم نگهبان، کوچه شهید خلبان محمود یارپرور، پلاک ۳۱، طبقه ۲، سمت شرقی	۳۵۹۶	۱۵۲	قدرالسهم	۴۴٫۸۸	آپارتمان	مسکونی	ندارد	ندارد	دارد	ندارد	۲۲,۰۰۰,۰۰۰,۰۰۰	الف - ب - ج	ملک تخلیه و در اختیار بانک می باشدو با وضع موجود در مزایده قرار دارد.
	۱۷	ملارد، خیابان ویلای جنوبی بعد از فلکه سوم سومین کوچه سمت چپ چهارمین قواره شمالی	۴۳	۲۹۵۷	۱۵۰۰	توضیحات	زمین	-	ندارد	ندارد	ندارد	ندارد	۶۵,۰۰۰,۰۰۰,۰۰۰	الف - ب - ج	ملک تخلیه و با اسباب و اثاثیه متعلق به مالک قبلی(به صورت امین اموال) در اختیار بانک می باشد. همچنین دارای پرونده حقوقی در جریان می باشد و تعیین تکلیف مدعیان بر عهده خریدار می باشد و با وضع موجود در مزایده قرار دارد.
اصفهان	۱۸	اصفهان، خیابان علامه امینی، بعد از بن بست طالقانی، پلاک ۲۷۳- طبقه چهارم شرقی، قطعه ۹	۱۵۱۹۴	۷۹۹۰	قدر السهم	۱۵۶٫۵۹	آپارتمان	مسکونی	ندارد	ندارد	دارد	دارد	۱۳۳,۱۰۱,۵۰۰,۰۰۰	الف - ب - ج	ملک تخلیه و در اختیار بانک می باشدو با وضع موجود در مزایده قرار دارد. همچنین دارای پرونده حقوقی در جریان می باشد و تعیین تکلیف مدعیان بر عهده خریدار می باشد و با وضع موجود در مزایده قرار دارد.
البرز	۱۹	کرج - محمد شهر بلوار امام خمینی(ره) نبش خیابان شهیدان بورقی	۳۶۲	۲۱۹	۱۳۷۵۰	بنای مخروبه	زمین	تجاری-خدماتی	ندارد	ندارد	ندارد	ندارد	۳,۲۹۷,۰۷۲,۰۰۰,۰۰۰	الف - ب - ج	ملک دارای دعوی حقوقی در جریان است. ملک در اختیار بانک قرار دارد و بنای آن مخروبه بوده و با وضع موجود در مزایده قرار دارد. همچنین با توجه به پاسخ استعلام مورخ ۱۳۹۷/۱۲/۰۵ شهرداری زمین به مساحت ۱۲٫۲۰متر مربع در طرح تعریض یخی و دارای کاربری تجاری خدماتی می باشد. ضمناً مشخصات بر اساس مفاد گزارش کارشناسان رسمی دادگستری می باشد
آذربایجان غربی	۲۰	ارومیه ،نقده، خیابان امام خیابان شهید علمی۱ کوچه ۴	۱	۱۱۴۱	۶۰۰	۵۱۹	ساختمان	مسکونی	ندارد	ندارد	ندارد	ندارد	۳۴,۹۴۱,۰۰۰,۰۰۰	الف - ب - ج	ملک دارای دعوی حقوقی در جریان است.مساحت زمین طبق سند ۶۰۰ متر مربع و مساحت عرصه موجود پس از اصلاحی ۵۶۲ متر مربع است و با وضع موجود در مزایده قرار دارد.
آذربایجان شرقی	۲۱	تبریز ، خیابان ۲۲ بهمن، کوی فاطمی، کوچه دوم پلاک ۲۵۷	۷۶۲۲	۱۰	۱۳۸٫۳	۱۲۲	ساختمان	مسکونی	ندارد	ندارد	دارد	ندارد	۴۴,۶۰۰,۰۰۰,۰۰۰	الف - ب - ج	ملک تخلیه و در اختیار بانک می باشد. ساختمان قدیمی در ۲ طبقه ش