اطلاعات ۱۳۰۵
*پنجشنبه ۲۸ تیر ۱۴۰۳ *۱۲ محرم ۱۴۴۶
*۱۸ جولای ۲۰۲۴ * سال نودونهم * شماره ۲۸۷۱۷
ettelaat.com ettelaatonline

جاده چالوس؛ زیبای جانسوز

سازمان زمین شناسی هشدار می دهد اگر اقدامات اصلاحی درجاده چالوس انجام نشود احتمال ریزش سنگ وبروز حوادث دردناک افزایش می یابد

جاده چالوس، با نام رسمی جاده ۵۹، یکی از مهم‌ترین جاده‌های دسترسی به شمال ایران برای مردم کرج و تهران است که از استان البرز آغاز می‌شود و شهر کرج و تهران را به چالوس در نزدیکی سواحل دریای خزر متصل می‌کند.

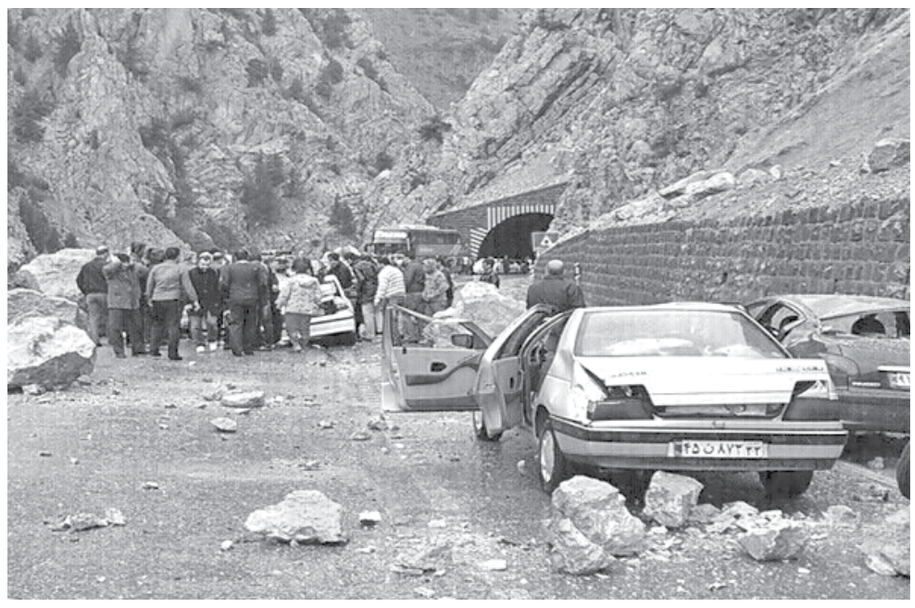

گزارش اقتصادی

جاده چالوس برای بسیاری از مردم تهران بزرگ برای رفتن به سمت جاذبه های گردشگری شمال در تعطیلات آخر هفته نقش اساسی ایفامی کند.

محور چالوس - کرج از بی نظیرترین مناظر و چشم اندازهای بکر و طبیعی و از محبوب ترین مسیرهای منتهی به شمال کشور می باشد که همین امر گاهی سبب ترافیک های سنگین در تعطیلات می شود.

این جاده یکی از پر رفت و آمدترین جاده های ایران است وبرخی این جاده را یکی از زیباترین جاده های جهان می دانند.

بااین حال به علت قدیمی بودن این جاده زیبا وافزایش شدید حجم ترافیکی که از آن عبور می کند درکنار معدن کاری های بی رویه وغیر استاندارد، ایمنی این جاده در حال کاهش است به گونه ای که از سال های گذشته والبته درسال جاری حوادث متعددی که بیشتر در قالب ریزش سنگ از دامنه کوه های حاشیه ای جاده بوده، تلفات مالی وجانی متعددی را رقم زده است.

به عنوان نمونه ، درفروردین واردیبهشت ماه امسال موارد متعددی از ریزش سنگ بر روی خودروهای عبوری یا پارک شده درحاشیه جاده چالوس گزارش شد که متاسفانه درمواردی باعث تلفات جانی هم شد.

این چنین است که کارشناسان هشدار می دهند جاده چالوس درحال تبدیل به جاده ای ناایمن وچه بسا خطرناک است واگر اقدامات مداوم وپیوسته ایمنی درآن انجام نشودمی تواندآبستن حوادثی دردناک وتکان دهنده باشد؛ بخصوص اکنون که اوج سفرهای تابستانی است وبا نزدیک شدن تعطیلات ،سراسر این جاده را ترافیکی ایستا وپرحجم دربرمی گیرد و وضعیت رانگران کننده می سازد.

دراین باره ، سازمان زمین شناسی واکتشافات معدنی کشور اخیرا تحقیقات مفصلی درباره ایمنی جاده چالوس انجام داده ونتایج هشدار گونه آن را منتشر کرده است.

دکترمسعود محمود پور ، رئیس گروه زمین شناسی مهندسی و ژئوتکنیک سازمان زمین شناسی واکتشافات معدنی کشور ، دراین باره می گوید: جاده چالوس یکی از زیباترین و پرجاذبه ترین جاده های کوهستانی کشور است که به دلیل نامساعد بودن شیب دامنه های سنگی، وجود زمین ساخت فعال و نبود زیرساخت های کامل مهندسی، احتمال ریزش و واژگونی بلوک های سنگی در آن وجود دارد.

او با بیان اینکه یکی از پروژه های گروه زمین شناسی مهندسی و ژئوتکنیک سازمان زمین شناسی و اکتشافات معدنی کشوردر سال های قبل، بررسی حدود ۵۰ کیلومتر از مسیر جاده چالوس از نظر خطرسنگ افت (Rock Fall) بوده است، توضیح می دهد: در این پروژه که حدود یکسال ونیم طول کشید، بررسی جاده چالوس از منطقه پل زنگوله تا مرزن آباد از نظر خطر سنگ افت در دستور کار قرار گرفت تا احتمال و میزان رخداد سنگ افت ها بررسی و مشخص شود که آیا کم خطر، پر خطر و یا با خطر متوسط است.این بررسی ها بر اساس دو روش امتیازدهی خطر سنگ افت و امتیازدهی توده شیب صورت گرفت و تمام دامنه های سنگی منطقه در طول این مسیر بررسی شدند.

این کارشناس بابیان اینکه در این پژوهش ۴۷ ایستگاه دامنه سنگی با هر دو روش مذکور بررسی شدند، تصریح می کند: از این ۴۷ ایستگاه، ۴۰ ایستگاه دارای سنگ افت بودند که حدود ۳۹ ایستگاه آن پرخطر تا با خطر متوسط به شمار می رفتند و در صورت بروز رخداد می توانند از حالت پایدار به ناپایداری برسند. ۲۰ کیلومتر از این مسیرنیز در ناحیه پر خطر و ۲۰ کیلومتر هم در ناحیه با خطر متوسط ارزیابی شدند.

دکتر محمود پورادامه می دهد: این رخداد، می تواند با بارش های ناگهانی، سیلاب ها و زمین لرزه های القایی همراه باشد وموجب توسعه درزه ها وشکاف ها در توده سنگ ها شود وموجب رخداد "سنگ افت" گردد. ازآن جاکه مسیرجاده چالوس در منطقه البرز مرکزی قرار دارد واز دیدگاه زمین شناسی، پویا و دینامیک است و گسل های فعالی در منطقه وجود دارد که می تواند باعث پدیده برش و خردشدگی در واحدهای سنگی راافزون کند.

رئیس گروه زمین شناسی مهندسی و ژئوتکنیک سازمان زمین شناسی و اکتشافات معدنی کشور، با اشاره به تئوری تعادل حدی در علم ژئومکانیک ،خاطرنشان می کند: یک بلوک سنگی وقتی از حالت پایدار خارج می شود که با افزایش نیرو و برهم خوردن میدان تنش ها در منطقه و یا بروز بارندگی های شدید، استعداد ریزش و یا لغزش و یا سقوط را پیدا کند که این اتفاق به دلیل تنوع واحدهای سنگی که در جاده های کوهستانی مانند جاده چالوس به وفور وجود دارد و سنگ های سخت در کنار سنگ های نرم (از دیدگاه مهندسی سنگ) قرار دارند، بیشترهم مشاهده خواهد شد.

وی بسته شدن دائمی جاده چالوس را به دلیل خطرزابودن آن از دیدگاه مخاطرات زمین شناسی و وجود رخداد سنگ افت، منتفی می داند ومی افزاید: همان طور که پیشتر گفته شد، این جاده یکی از زیباترین جاده های کوهستانی کشور است که علاوه بر زیبایی طبیعی آن، مسیری پر ترددواز سوی دیگر محل ارتزاق افراد زیادی است که امکان بسته شدن دائمی آن برای همیشه را از بین می برد، ولی با بروز حادثه و به طور مقطعی، این کاراجتناب ناپذیر است.

این کارشناس بااشاره به راه های جلوگیری از افزایش حوادث در جاده چالوس می گوید: برای جلوگیری از رخدادلغزش های سنگی و سنگ افت ها که سبب حوادث جاده‌ای می شوند، می توان تمهیداتی اندیشید که بتن پاشی، لق گیری بلوک های سنگی، نصب توری های سیمی، توری های فنری سنگ گیر، احداث جوی پای شیب و در نهایت نصب پیچ سنگ می توانند از مهم ترین راهکار های آن به شمار آیند. همچنین افرادی که می خواهند در این مسیر تردد کنند، باید به اطلاعیه ها و اخباری که توسط اداره راهداری منطقه و سازمان هواشناسی کشور اعلام می شوند، توجه کامل داشته باشند.

رئیس گروه زمین شناسی مهندسی و ژئوتکنیک سازمان زمین شناسی و اکتشافات معدنی کشورمی افزاید : در عملیات لق گیری بلوک های سنگی، با دیلم و چکش های خاصی، بلوک های سنگی دارای وضعیت ناپایدار را خرد نموده و در مسیر شیب دامنه سنگی رها نموده تا ریزش انجام شود و در پای دامنه جمع شده و سپس آن را تخلیه نمایند.

روش دیگرهم به کارگیری توری سیمی با استفاده از مفتول هایی با ضخامت های متناسب باوزن توده ها وبلوک های سنگی است که نوعی از آن نیز انعطاف پذیر می باشند و بلوک های سنگی آزاد شده را در خود گرفته و جمع می کنند و مانع از ریزش و سقوط آن ها در مسیر جاده می شوند.

دکتر محمود پور اظهار می کند: همچنین می توان برای مناطقی که بلوک های سنگی با حجم و وزن کمتری دارند ، از روش احداث گودال ها و جوی های پای شیب استفاده کرد که پس از ریزش، بلوک های سنگی درآن ها جمع شده و سپس تخلیه می شوند.

این مقام مسئول بهترین شیوه برای جلوگیری از این قبیل سوانح درجاده چالوس را انجام مطالعات لازم و کافی زمین شناسی مهندسی ومکانیک سنگ، قبل از اجرای پروژه های عمرانی می داند وتصریح می کند : گرچه جاده چالوس خیلی سال قبل و با روش های آن زمان ساخته شده است اما در حال حاضر نیز هم می توان مسیر های پرخطر راشناسایی و بررسی و مطالعه کرد تا نقاط حادثه خیز آن مشخص شده وبرای جلوگیری از سنگ افت های بعدی که منجر به سوانح جانی و مالی می شود، تمهیدات لازم را اندیشید و به کار گرفت.

سرویس اقتصادی

راه‌اندازی معاملات گواهی سپرده شمش نقره در شهریورماه

مدیر بازار مشتقه و صندوق های کالایی بورس کالا، گفت: معاملات گواهی سپرده شمش نقره در شهریور ماه راه‌اندازی می شود. به گزارش پایگاه خبری بازار سرمایه ، رحمان آراسته در این باره اظهار داشت: بر اساس برنامه ریزی های صورت گرفته در نظر داریم تا در شهریور ماه امسال، گواهی سپرده شمش نقره را به شکل پیوسته وارد بازار کنیم که قطعا موازی باآن صندوق های کالایی و چند کالایی می توانند مجوزهای لازم را دریافت و وارد سرمایه گذاری در حوزه شمش نقره شوند. وی افزود: علاوه بر شمش نقره در کالاهای دیگری مثل مس، سرب و روی هم برنامه ریزی کردیم تا این کالاها راهم وارد چرخه معاملات گواهی سپرده کالایی کنیم که با تنوع دارایی ها در این بازار، صندوق های چند کالایی می توانند با سرمایه گذاری در انواع این کالاها بازدهی متناسب با ریسک سرمایه گذار راپرداخت کنند.

کاهش ۳۰ درصدی مصرف برق کولر ها با نصب سایبان

رئیس مرکز توسعه فناوری صنعت برق وانرژی گفت: یکی از راهکارهای مهم در مدیریت مصرف برق وسایل سرمایشی انتخاب صحیح این وسایل با توجه به کاربری ساختمان و اقلیم است.

به گزارش خبرگزاری صداوسیما، «مصطفی مافی» اظهارداشت: تغییر تنظیم درجه حرارت آسایش از ۱۸ درجه سلسیوس به ۲۴ درجه سلسیوس، سبب کاهشی معادل ۲۰ درصد در مصرف برق می شود که با توجه به پهنه وسیع مناطق با شرایط شرجی در کشور، هزینه برای کاهش مصرف انرژی در سامانه های سرمایشی و تهویه مطبوع، استفاده از سایبان هاست.

وی توصیه کرد: نصب سایبان برای هر دونوع کولرآبی و گازی، بسیار موثر بوده و به طور میانگین سبب کاهش حدود ۳۰ درصد در مصرف برق می شود.

رئیس مرکز توسعه فناوری صنعت برق و انرژی گفت: کاهش طول کانال در کولر های آبی و عایق کردن آن بخش از کانال که در معرض هوای بیرون است، سبب افزایش ۱۵ تا ۳۰ درصدی راندمان کولر می شود. در کولرهای گازی هم، رعایت فاصله حداقلی بین یونیت بیرونی (کندانسور) و یونیت داخلی (اواپراتور یا پنل داخلی) و همچنین نصب یونیت خارجی در فضایی که گردش هوای بیرون به سهولت اطراف آن اتفاق بیفتد، در کاهش مصرف برق و افزایش راندمان سیستم (دمای سرد خروجی از یونیت داخلی)، بسیار موثر خواهد بود.

خرید و فروش امتیاز واحدهای مسکونی حمایتی غیرقانونی است

دبیر کارگروه تنظیم بازار املاک و مستغلات وزارت راه و شهرسازی از ممنوع بودن خرید و فروش امتیاز مسکن های حمایتی طبق قانون ساماندهی بازار زمین، مسکن و اجاره بها، خبر داد. به گزارش مهر، یاسر دستمالچیان دراین باره گفت: با بازرسی هایی که توسط کارگروه تنظیم و کنترل بازار مسکن از بنگاه های معاملات املاک در سطح کشور انجام شد، خرید و فروش امتیاز واحدهای مسکونی حمایتی در برخی از بنگاه ها در حال انجام است که کاری غیرقانونی است. ویبا تاکید بر اینکه خرید و فروش مسکن های حمایتی مطابق با بندی که در قراردادها قید شده غیرقانونی است، توضیح داد: بستر این کارهای غیرقانونی عمدتاً بنگاه های معاملات املاک هستند که در بازرسی ها تذکرات لازم به برخی از متخلفان داده شده است. دستمالچیان تصریح کرد: مردم توجه داشته باشند که طبق ماده ۱۳ قانون ساماندهی بازار مسکن، زمین و اجاره بها، خرید و فروش امتیاز مسکن های حمایتی ممنوع است. در این قانون قید شده که حق انعقاد معاملات و اعطای وکالت مربوط و انتقال حق انتفاع اراضی یا عیان یا امتیاز ثبت نام وجود ندارد. همچنین ثبت رسمی معاملات و وکالت نامه ها وابسته به اخذ استعلام از وزارت راه و شهرسازی است.

آگهی مزایده فروش قصیل ذرت علوفه‌ای

شرکت کشت وصنعت زرین خوشه اراک در نظر دارد مقدار حدود ۶۵۰ تن قصیل ذرت علوفه‌ای تولیدی واحد ورامین خود را از طریق مزایده به فروش برساند، لذا متقاضیان می توانند جهت دریافت اسناد مزایده حداکثر تا ساعت ۱۶ روز شنبه مورخ ۱۴۰۳/۰۵/۰۶ به آدرس: اراک، کیلومتر ۷ جاده تهران، شرکت کشت و صنعت زرین خوشه اراک، شماره تماس ۲ـ۰۸۶۳۳۵۴۶۹۸۱ مراجعه نمایند.

مدیرعامل وعضو هیئت مدیره
شرکت کشت وصنعت زرین خوشه اراک ـ امید حسینی

آگهی دعوت به مجمع عمومی عادی بطور فوق العاده شرکت مهندسی وخدمات حفاری سروک کیش (سهامی خاص)

بدینوسیله از کلیه سهامداران شرکت مهندسی وخدمات حفاری سروک کیش (سهامی خاص) به شماره ثبت ۶۸۷۳ وشناسه ملی ۱۰۸۶۱۵۶۷۰۲۶ دعوت به عمل می آید تا در مجمع عمومی عادی بطور فوق العاده شرکت که در روز چهارشنبه مورخ ۱۴۰۳/۰۵/۱۰ ساعت ۱۴:۰۰ در تهران، خیابان آفریقا، خیابان ستاری، شماره ۱۵ طبقه اول برگزار می گردد حضور بهم رسانند.

دستور جلسه: ۱.تصویب صورت های مالی، ۲.تعیین بازرسان قانونی شرکت، ۳.تعیین روزنامه کثیر الانتشار برای نشر آگهی های شرکت، ۴.سایر موارد قابل طرح در جلسه

هیئت مدیره

فراخوان واگذاری امتیاز تولید بذر ارقام کلزا، سویا، آفتابگردان، کنجد وگلرنگ

موسسه تحقیقات اصلاح وتهیه نهال وبذر در نظر دارد نسبت به واگذاری امتیاز موقت /دائم تولید بذر کلزا ارقام زرفام، ظفر، احمدی، صفار، نفیس، نیلوفر، آسا، روشنا، آرام، بهاران، پیشرو، سویا ارقام کوثر، پارسا، رحمت، گلستان، آفتابگردان ارقام قاسم، فرخ، گلسا، زرین، آذر، کنجد ارقام اولتان، هلیل، دشتستان ۲، داراب ۱، شوین، سردار، مینا، فخر او گلرنگ ارقام گل مهر، گلدشت، پرنیان، امیر اقدام نماید. لذا از کلیه شرکتهای حائز شرایط دعوت بعمل می آید حداکثر تا پایان وقت اداری روز شنبه مورخ ۱۴۰۳/۵/۲۷، درخواست کتبی خود بانضمام فرم تکمیل شده اطلاعات متقاضیان فناوری و سایر مدارک موردلزوم را به آدرس: کرج، بلوار شهید فهمیده، موسسه تحقیقات اصلاح وتهیه نهال وبذر، کدپستی ۳۳۱۵۱-۳۳۱۳۵۹ ارسال و در صورت نیاز به هرگونه مشاوره در این خصوص با دفتر تجاری سازی و انتقال فناوری به شماره ۳۲۷۰۲۹۶۳ تماس حاصل فرمایند.

موسسه تحقیقات اصلاح وتهیه نهال وبذر

آگهی دعوت مجمع عمومی عادی به طور فوق العاده شرکت سهامی خاص بیمار درمانی ثبت شده به شماره ۳۳۶۰۰ وشناسه ملی ۱۰۱۰۰۷۹۰۳۴۱

بدینوسیله از کلیه صاحبان سهام ویانمایندگان قانونی آنان دعوت به عمل می آید تا در جلسه مجمع عمومی عادی به طور فوق العاده شرکت که راس ساعت ۱۱ صبح روز پنجشنبه ۱۴۰۳/۵/۱۸ در محل قانونی شرکت واقع در بخش مرکزی شهر تهران ـ سیدخندان ـ کوچه شهید فضل اله خیرمندی ـ خیابان ابوذر غفاری جنوبی ـ پلاک ۲ طبقه همکف کدپستی ۱۶۶۱۶۱۳۷۸۱ بیمارستان رسالت تهران تشکیل می گردد حضور به هم رسانند.

دستور جلسه:
۱ـ قرائت و استماع گزارش هیئت مدیره و بازرس قانونی درخصوص عملکرد سال ۱۴۰۲
۲ـ تصویب ترازنامه و حساب سود و زیان سال مالی منتهی به ۱۴۰۲/۱۲/۲۹
۳ـ انتخاب بازرسان قانونی شرکت
۴ـ تعیین روزنامه کثیرالانتشار شرکت
۵ـ سایر مواردی که در صلاحیت مجمع عمومی عادی به طور فوق العاده می باشد.

هیئت مدیره

آگهی دعوت مجمع عمومی عادی سالیانه نوبت دوم (تاریخ انتشار ۱۴۰۳/۰۴/۲۸) شرکت تعاونی مسکن کارکنان ستاد مرکزی بهداری وحوزه معاونت بهداشتی ودرمانی منطقه بهداری شمال تهران به شماره ثبت ۴۷۹۳۳ وشناسه ملی ۱۰۱۰۰۹۳۱۳۲۹

باعنایت به اینکه مجمع عمومی عادی سالیانه (نوبت اول) شرکت تعاونی مسکن کارکنان ستاد مرکزی بهداری وحوزه معاونت بهداشتی ودرمانی منطقه بهداری شمال تهران در مورخ ۱۴۰۳/۴/۲۲ تشکیل گردیدلکن به سبب عدم حصول حد نصاب حاضرین رسمیت نیافت لذا از کلیه اعضاء محترم این شرکت دعوت می شود که در مجمع عمومی عادی سالیانه نوبت دوم شرکت تعاونی مسکن کارکنان ستاد مرکزی بهداری وحوزه معاونت بهداشتی ودرمانی منطقه بهداری شمال تهران که راس ساعت ۱۰ صبح روز جمعه مورخ ۱۴۰۳/۵/۱۲ در محل: تهران - خیابان ولیعصر - بعد از خیابان شهید بهشتی - پارک ساعی - روبروی کوچه آبشار - داخل پارک ساعی - سرای محله ساعی - طبقه همکف - سالن اجتماعات برگزار می شود حضور به هم رسانند بدیهی است این مجمع عمومی با حضور هر تعداد شرکت کننده رسمیت خواهد یافت.

توجه: در صورتیکه هر یک از اعضاء نتواند در مجمع عمومی فوق الذکر حضور یابد می تواند استفاده از حق خود را برای حضور واعمال رای در مجمع عمومی را به یک نماینده تام الاختیار واگذار کند تعداد آراء وکالتی هر عضو و هر شخص غیر عضو تنها یک رای خواهد بود و در این صورت تایید نمایندگی تام الاختیار باهیات مدیره شرکت خواهد بود بدین منظور عضو متقاضی اعطای نمایندگی بهمراه نماینده خود باید حداکثر تا ۷۲ ساعت قبل از زمان برگزاری مجمع عمومی با در دست داشتن مدرک موید عضویت و کارت شناسائی معتبر در محل دفتر شرکت تعاونی حاضر تا پس از احراز هویت طرفین وعضویت متقاضی واهلیت نماینده ، برگه نمایندگی توسط مقام مذکور تایید ورقه ورود به مجمع برای نماینده صادر گردد.

دستور جلسه:
۱- استماع گزارش هیئت مدیره و بازرسان
۲- رسیدگی و اتخاذ تصمیم در خصوص ترازنامه و حساب سود و زیان و صورتهای مالی سال ۱۴۰۰ و ۱۴۰۱
۳- تصمیم گیری در خصوص ادامه و نحوه شکایات کیفری و حقوقی شرکت نسبت به پلاک ثبتی ۱۶۸۴ فرعی از ۱۱۶ اصلی بخش یازده تهران واقع در فرحزاد و تعیین تکلیف وتصویب وبررسی نحوه انتخاب وکلا وتصویب قرارداد وکلا
۴- تعیین خط ومشی وبرنامه تعاونی وتصویب بودجه سال جاری و سرمایه وامهای درخواستی وسایر عملیات مالی واتخاذ تصمیم در خصوص مبلغ موجود در بانک آینده قیطریه
۵- تعیین روزنامه کثیر الانتشار برای درج آگهی های شرکت
۶- انتخابات بازرسان

هیات مدیره شرکت تعاونی مسکن کارکنان ستاد مرکزی بهداری وحوزه معاونت بهداشتی و درمانی منطقه بهداری شمال تهران

آگهی دعوت به مجمع عمومی عادی بطور فوق العاده شرکت مهندسی وخدمات حفاری سروک کیش (سهامی خاص)

بدینوسیله از کلیه سهامداران شرکت مهندسی وخدمات حفاری سروک کیش (سهامی خاص) به شماره ثبت ۶۸۷۳ وشناسه ملی ۱۰۸۶۱۵۶۷۰۲۶ دعوت به عمل می آید تا در مجمع عمومی عادی بطور فوق العاده شرکت که در روز چهارشنبه مورخ ۱۴۰۳/۰۵/۱۰ ساعت ۱۴:۰۰ در تهران، خیابان آفریقا، خیابان ستاری، شماره ۱۵ طبقه اول برگزار می گردد حضور بهم رسانند.

دستور جلسه: ۱.تصویب صورت های مالی، ۲.تعیین بازرسان قانونی شرکت، ۳.تعیین روزنامه کثیر الانتشار برای نشر آگهی های شرکت، ۴.سایر موارد قابل طرح در جلسه

هیئت مدیره

آگهی مناقصه عمومی مرحله اول

شرکت سیمان آبیک در نظر دارد نسبت به خرید برنج هاشمی درجه ۱ از طریق مناقصه سراسری اقدام نماید. متقاضیان می توانند جهت دریافت اسناد مناقصه به آدرس شرکت واقع در استان البرز ، شهرستان نظرآباد ، واحد تدارکات شرکت سیمان آبیک یا به سایت شرکت به آدرس www.Abyekcement.com مراجعه نمایند.

آخرین مهلت ارائه پیشنهاد قیمت پایان وقت اداری مورخ ۱۴۰۳/۰۵/۰۶

تلفن تماس: ۰۲۶۴۵۳۸۲۵۷۰ داخلی ۲۴۷۰

آگهی مناقصه

سازمان عمران و بهسازی شهر کاشان

سازمان عمران و بازآفرینی فضاهای شهری درنظردارد موضوع در جدول ذیل را از طریق مناقصه واگذار نماید. لذا از کلیه متقاضیان حقیقی و حقوقی واجد صلاحیت و دارای توانائی مالی مناسب جهت شرکت در مناقصه دعوت به عمل می آید.

شماره آگهی	نوع آگهی	مرحله	موضوع آگهی	مبلغ تضمین (ریال)
۰۳ـ۰۹	مناقصه	دوم	عملیات تراش مکانیزه آسفالت سطح شهر کاشان	۱/۵۰۰/۰۰۰/۰۰۰
۰۳ـ۱۰	مناقصه	دوم	تأمین نیروی انسانی جهت ماشین آلات پخش آسفالت سطح شهر کاشان	۱/۵۰۰/۰۰۰/۰۰۰

۱ـ زمان چاپ نوبت اول (روزنامه اطلاعات) اسناد: ۱۴۰۳/۰۴/۲۸
۲ـ زمان چاپ نوبت دوم (روزنامه کار و کارگر) اسناد: ۱۴۰۳/۰۵/۰۶
۳ـ آخرین مهلت دریافت اسناد: تا پایان وقت اداری مورخ ۱۴۰۳/۰۵/۱۷
۴ـ مهلت تسلیم پیشنهادها: تا پایان وقت اداری مورخ ۱۴۰۳/۰۵/۱۸
۵ـ سازمان عمران در رد یا قبول کلیه پیشنهادات مختار است.
۶ـ هزینه چاپ آگهی (در تمامی مراحل و نوبت های چاپ) به عهده برنده آگهی خواهد بود.
نشانی: کاشان ـ خیابان شهید رجایی ـ جنب پاساژ صفویه طبقه دوم ـ شماره تماس: ۵۵۴۰۴۱۸۰ـ۰۳۱

مناقصه عمومی ساخت یک سیلوی ذرت علوفه‌ای زیرزمینی (بدون مصالح و به صورت دستمزدی) شرکت کشت و دام قیام اصفهان شماره ثبت: ۱۰۳۴۵ شناسه ملی: ۱۰۲۶۰۳۱۴۲۱۷

شرکت کشت و دام قیام اصفهان در نظر دارد فعالیت ذیل را از طریق برگزاری مناقصه عمومی ، عملیات ساخت یک سیلوی ذرت علوفه‌ای زیرزمینی (بدون مصالح و به صورت دستمزدی) با دیواره و کف بتن مسلح را در روز دوشنبه ۱۴۰۳/۰۵/۰۸ به پیمانکاران واجد شرایط واگذار نماید. لذا از متقاضیان دعوت می گردد جهت خرید و دریافت اسناد مناقصه از روز پنجشنبه مورخ ۱۴۰۳/۰۴/۲۸ به دبیرخانه شرکت مراجعه و پس از تکمیل، حداکثر تا یک روز قبل از برگزاری مناقصه اسناد را تحویل شرکت نمایند. مناقصه در ساعت ۹ صبح روز دوشنبه ۱۴۰۳/۰۵/۰۸ در محل دفتر شرکت به آدرس: اصفهان ـ جاده تهران مقابل پلیس راه کیلومتر ۹ جاده دهق و علویجه برگزار و برنده در همان روز تعیین خواهد گردید.

شماره تلفن تماس: ۰۳۱ـ۴۵۳۰۵۱۰۳ـ۰۹۱۳۳۶۰۵۹۵۰ شماره تماس کارشناس آقای موسوی فرد

آگهی مزایده دام

شرکت کشت و دام قیام اصفهان با شماره ثبت ۱۰۳۴۵ و شناسه ملی ۱۰۲۶۰۳۱۴۲۱۷ در نظر دارد تعدادی از دام های مازاد (به شرح ذیل) در واحد اصفهان و واحد ایلام را از طریق برگزاری مزایده در روز دوشنبه مورخ ۱۴۰۳/۰۵/۰۸ به فروش برساند، لذا از متقاضیان دعوت می شود جهت دریافت و تحویل پاکت مدارک شرکت در جلسه مذکور به آدرس: دفتر مرکزی شرکت، پلیس راه اصفهان ـ تهران، کیلومتر ۹ جاده علویجه تا ساعت ۱۱:۰۰ روز مذکور مراجعه نمایند. لازم به ذکر است پاکت ها در ساعت ۱۲ همان روز مفتوح و برنده اعلام خواهد شد.

تلفن تماس: ۰۳۱ـ۴۵۳۰۵۱۰۳

مزایده دام:
۱. گوساله نر شیرخوار
۲. گوساله نر قطع شیر نژاد هلشتاین
۳. گوساله نر قطع شیر نژاد برتر
۴. گوساله نر و ماده دورگ گوشتی
۵. گاو غیر آبستن کشتارگاهی
۶. گاو آبستن داشتی
۷. تلیسه باردار
۸. تلیسه غیرباردار کشتارگاهی
۹. تلیسه فری مارتین

نوبت دوم آگهی مناقصه عمومی یک مرحله‌ای شماره ۲۰۰۳۰۰۵۰۴۳۰۰۰۰۰۵ آبیاری ونگهداری فضای سبز شهر مهریز

شهرداری مهریز

شهرداری مهریز در نظر دارد مناقصه عمومی یک مرحله‌ای آبیاری و نگهداری فضای سبز شهر مهریز به شماره ۲۰۳۰۰۵۰۴۳۰۰۰۰۰۵ را از طریق سامانه تدارکات الکترونیکی دولت برگزار نماید.

مواعد زمانی:
تاریخ انتشار مناقصه: ساعت ۱۰ روز پنجشنبه ۱۴۰۳/۰۴/۲۱
مهلت دریافت اسناد مناقصه: ساعت ۱۹ روز پنجشنبه ۱۴۰۳/۰۴/۲۸
مهلت ارسال پیشنهادات: ساعت ۱۹ روز یکشنبه ۱۴۰۳/۰۵/۰۷
زمان بازگشایی پاکت ها: ساعت ۱۰ روز دوشنبه ۱۴۰۳/۰۵/۰۸

کلیه مراحل برگزاری مناقصه از دریافت و تحویل اسناد مناقصه تا بازگشایی پاکت ها از طریق درگاه سامانه تدارکات الکترونیکی دولت (ستاد) به آدرس www.setadiran.ir انجام خواهد شد.

متقاضیان شرکت در مناقصه در صورت عدم عضویت در سامانه ، نسبت به ثبت نام و دریافت گواهی امضای الکترونیکی (به صورت برخط) برای کلیه صاحبان امضای مجاز و مهر سازمانی اقدام لازم را به عمل آورند.

مناقصه گران می بایست مبلغ ۶/۵۶۵/۸۲۵/۰۰۰ ریال بابت ضمانت شرکت در مناقصه به حساب سپرده شهرداری به شماره IR۵۹۰۶۰۰۷۶۱۰۷۱۰۰۵۴۲۹۱۷۴۰۰۱ نزد بانک مهر ایران واریز و یا ارائه ضمانت نامه بانکی اقدام نمایند.

مدت پیمان یک سال از تاریخ ابلاغ قرارداد می باشد. در صورتی که برندگان اول و دوم و سوم مناقصه حاضر به انعقاد قرارداد نشوند سپرده آنان به ترتیب ضبط خواهد شد. سایر اطلاعات و جزئیات مربوط به معامله در اسناد مناقصه مندرج است. شهرداری در رد یا قبول هر یک از پیشنهادها مختار است.

اطلاعات تماس وآدرس دستگاه: یزد، مهریز، میدان شهید صدوقی و تلفن: ۰۳۵۳۲۵۲۲۰۴۰

حمیدرضا زارع بیدکی - شهردار مهریز

آگهی دعوت سهامداران به مجامع عمومی شرکت مجتمع فولاد رضا (سهامی خاص) شماره ثبت ۲۶۳۵۲ شناسه ملی ۱۰۱۰۰۷۱۸۲۱۱

بدینوسیله از کلیه سهامداران شرکت مجتمع فولاد رضا (سهامی خاص) دعوت می گردد تا در جلسه مجمع عمومی فوق العاده که در ساعت ۱۰ صبح مورخه ۱۴۰۳/۰۵/۱۰ با دستور جلسه: ـ نقل وانتقال سهام و مجمع عمومی عادی به طور فوق العاده در ساعت ۱۱ صبح مورخه ۱۴۰۳/۰۵/۱۰ با دستور جلسه: ـ تعیین هیئت مدیره و سمت آنها و دارندگان حق امضاء و مجمع عمومی فوق العاده ساعت ۱۲ مورخه ۱۴۰۳/۰۵/۱۰ با دستور جلسه: ـ تغییر دفتر قانونی شرکت به آدرس: تهران ـ خ ایرانشهر جنوبی ـ پ ۷۷ ـ ط ششم به کدپستی ۱۵۸۶۳۴۶۴۶۷ تشکیل می گردد، حضور به هم رسانند.

هیئت مدیره

آگهی دعوت مجمع عمومی عادی سالیانه (نوبت دوم) شرکت نمایشگاههای بین المللی استان چهارمحال وبختیاری (سهامی خاص) به شماره ثبت ۴۹۲۷ وشناسه ملی ۱۰۶۸۰۰۴۶۰۴۰

بدینوسیله از کلیه سهامداران محترم شرکت دعوت به عمل می آید تا در جلسه مجمع عمومی عادی سالیانه شرکت که راس ساعت ۱۶ روز چهارشنبه مورخ ۱۴۰۳/۰۵/۱۰ واقع در محل قانونی شرکت: استان چهارمحال وبختیاری ـ شهرستان شهرکرد ـ بخش مرکزی ـ شهر شهرکرد ـ محله مهدی آباد ـ شهداد انتشجو ـ معبر ماقبل آخر: کوچه (فرعی) کوچه (نمایشگاه بین المللی) تشکیل می گردد حضور به هم رسانند. **دستور جلسه مجمع عمومی عادی سالیانه:** ۱ـ تصویب ترازنامه وصورت سود وزیان منتهی به ۱۴۰۲/۱۲/۲۹ ، ۲ـ انتخاب بازرس قانونی ، ۳ـ سایر مواردی که در صلاحیت مجمع عمومی عادی می باشد.

هیأت مدیره شرکت

آگهی دعوت نوبت دوم مجمع عمومی فوق العاده شرکت ریسندگی وبافندگی نخ لران (سهامی خاص) به شماره ثبت ۵۱۵۲۴ وشناسه ملی ۱۰۱۰۰۹۶۶۷۹۹

باتوجه باینکه جلسه مجمع عمومی فوق العاده شرکت درتاریخ ۱۴۰۳/۰۴/۲۴ به علت عدم کسب حدنصاب قانونی رسمیت نیافت لذا بدینوسیله از کلیه صاحبان سهام شرکت ریسندگی و بافندگی نخ لران دعوت می شود که درجلسه نوبت دوم مجمع عمومی فوق العاده که درساعت ۱۰ صبح مورخ ۱۴۰۳/۰۵/۱۰ درمحل قانونی شرکت واقع در: تهران - خیابان ظفر - خیابان گوی آبادی بن بست سروناز - پلاک ۱۳ برگزارمی گردد حضوربه هم رسانند. **دستورجلسه:** - انحلال شرکت وانتخاب مدیر یا مدیران تصفیه - سایرموارد

هیات مدیره

آگهی دعوت مجمع عمومی عادی نوبت اول شرکت تعاونی مصرف کارکنان معاونت آموزشی وزارت آموزش وپرورش به شماره ثبت ۱۶۲۷۰۵ وشناسه ملی ۱۰۱۰۲۰۵۳۲۶۴

بدینوسیله از کلیه اعضای محترم شرکت تعاونی دعوت مینماید در جلسه مجمع عمومی عادی نوبت اول که راس ساعت ۱۴:۰۰ روز شنبه مورخ ۱۴۰۳/۵/۲۰ در محل نمازخانه ساختمان معاونت آموزش متوسطه تشکیل می گردد، حضور بهم رسانند.

دستور جلسه: ۱ـ استماع گزارش عملکرد هیئت مدیره و بازرسان ۲ـ تصویب ترازنامه و صورت های مالی سال ۱۴۰۱ و ۱۴۰۲ منتهی به سالهای ۱۴۰۱ و ۱۴۰۲ و آیین نامه داخلی شرکت تعاونی ۳ـ انتخاب اعضای اصلی وعلی البدل هیئت مدیره و بازرسان ۴ـ تعیین روزنامه کثیرالانتشار

اعضای محترم که داوطلب کاندید در سمت هیئت مدیره و یا بازرس شرکت می باشند می بایست درخواست کتبی خود را جهت ثبت نام حداکثر تا یک هفته قبل از تاریخ مجمع عمومی به دفتر شرکت تعاونی تحویل و رسید دریافت نمایند.

اعضای محترم چنانچه نمی توانند در تاریخ مذکور در جلسه حضور یابند می توانند فرم وکالت را از دفتر شرکت تعاونی تحویل گرفته و حداکثر تا یک هفته قبل تاریخ مجمع عمومی نماینده تام الاختیار خود را کتبا به دفتر تعاونی معرفی نمایند تا برگه حضور در مجمع به نام نماینده ایشان صادر گردد.

هیئت مدیره

آگهی دعوت مجمع عمومی عادی به طور فوق العاده صاحبان سهام شرکت فرآورده های دیرگداز ایران (سهامی خاص) شماره ثبت: ۵۵۸۸۵ وشناسه ملی: ۱۰۱۰۱۰۰۹۹۵۸

بدینوسیله از کلیه سهامداران محترم شرکت دعوت بعمل می آید تا در جلسه مجمع عمومی عادی به طور فوق العاده شرکت که در ساعت ۹ صبح روز دوشنبه مورخ