اطلاعات
یکشنبه ۱۵ بهمن ۱۴۰۲ ۲۳ رجب ۱۴۴۵
۴ فوریه ۲۰۲۴ سال نودوهشتم * شماره ۲۸۶۰۰
ettelaat.com ettelaatonline

هوش مصنوعی و پیامدهای گسترش آن

سرقت علمی و سایه‌نویسی، اصالت پژوهش‌ها را از بین می‌برند

ظهور و استفاده ازهوش مصنوعی در مقاله‌نویسی در سال‌های اخیر الگوهای تولید محتوای پژوهشی را با تغییرات جدی مواجه کرده است. با ظهور سیستم‌های هوشمندی که کار مقاله‌نویسی را انجام می‌دهند، چالش‌های اخلاقی بزرگی در حوزه پژوهش‌های علمی پیدا شده است.

ندا زمان فشمی

گزارش آموزشی

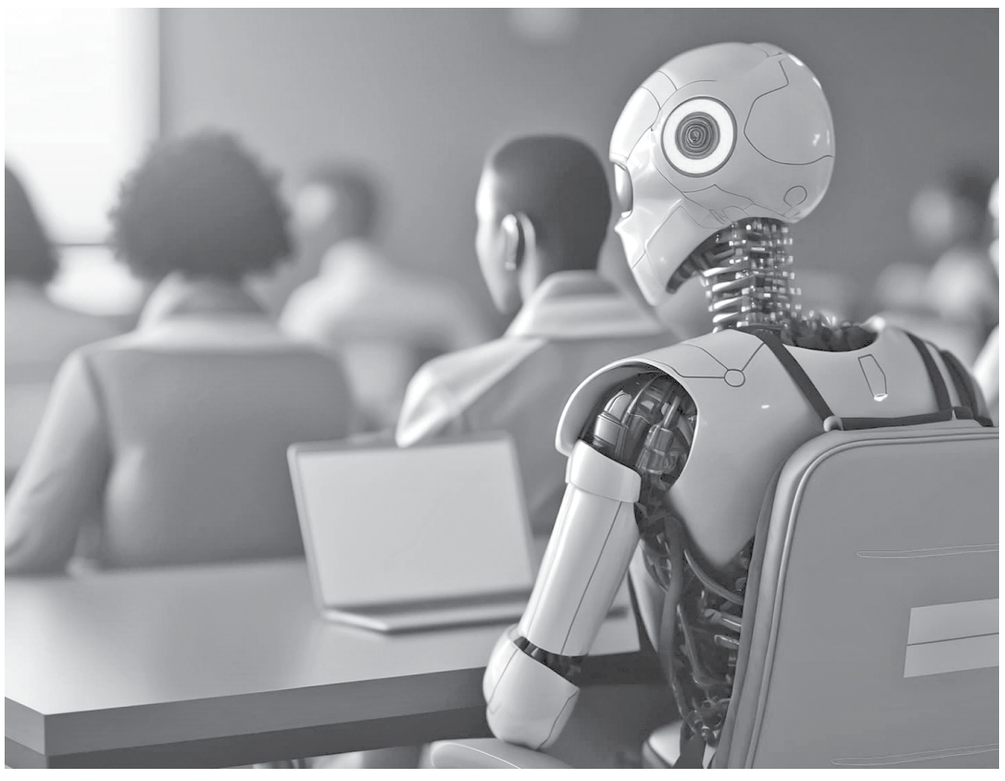

سرقت علمی

یکی از اولین دغدغه‌ای اخلاقی در این زمینه سرقت علمی است. سیستم‌های برخواسته از هوش مصنوعی اغلب از منابع گوناگون داده‌ها را استخراج کرده و محتوای مورد نیاز دانشجو را تولید می‌کنند اما از آنجایی که چنین محتوایی اصیل نیست، اصالت و منحصربفرد بودن پژوهش‌ها مورد تردید واقع می‌شود. پس یکی از پرسش‌های اساسی در این رابطه این است که وقتی پژوهشی انجام می‌شود، اعتبار آن به چه کسی تعلق دارد؟ انسان یا هوش مصنوعی؟ مسئولیت مقاله نوشته شده را چه کسی می‌پذیرد؟

علاوه بر آن، سهولت دسترسی به هوش مصنوعی فضای سوءاستفاده را برای پژوهشگران فراهم می‌کند. دانشجویان می‌توانند از این ابزارها برای تولید مقالات پژوهشی بنیادین استفاده کنند که کاری غیراخلاقی و در حکم سایه‌نویسی است. اینجاست که پای اخلاق به میان می‌آید تا به این دغدغه‌ها پاسخ گوید و نویسنده واقعی را معرفی کند.

تقلب علمی مشکل دیگر است. پیشرفت‌های اخیر هوش مصنوعی، مثل چت‌بات‌های هوشمند چالش‌هایی که در زمینه تقلب علمی وجود داشته را تشدید کرده است. محبوبیت بی‌نظیر چت جی پی تی (مربوط به مایکروسافت) و توجه کاربران به آن و چت‌بات‌های دیگری چون بارد (Bard) (مربوط به گوگل)، بدراک (Bed-rock) (مربوط به آمازون) و سیستم‌های هوش مصنوعی دیگر، مسائل مربوط به این سیستم‌ها در حوزه آکادمیک را بیشتر کرده‌اند. دانشجویان و همچنین اعضای هیأت علمی به ابزارهای قدرتمندی برای تولید محتوا دسترسی پیدا کرده‌اند و محتوای تولید شده را به راحتی می‌توانند به عنوان مقاله خودشان معرفی کنند. سرقت علمی با استفاده از هوش مصنوعی (یعنی استفاده نادرست از سیستم‌های هوشمند مصنوعی در حوزه آکادمیک) تشدید شده است و مصادیق آن رو به فزونی است. دکتر جوآن اوراوک از دانشگاه ویسکانسین ایالات متحده در مقاله‌ای که در سال ۲۰۲۳ منتشر کرد، گزارش‌هایی از سوءاستفاده از هوش مصنوعی در تولید مقالات علمی را آورده که در همه آنها از ابزارهای هوشمند مثل چت جی پی تی، بارد و سیستم‌هایی از این دست استفاده شده است. این مقاله، مشکل اصلی را اعتبار دادن به تولید مقاله پژوهشی با استفاده از این سیستم‌ها می‌داند. با اینکه سیستم‌های هوش مصنوعی در عین حال مجهز به استراتژی‌های تشخیص تقلب هستند، اما از نظر نویسنده، سیاست‌ها و تکنولوژی‌های تشخیص تقلب برای پیشگیری از این عمل غیراخلاقی کفایت نمی‌کنند و لازم است ظرفیت‌های دیگری به آنها افزوده شود که توسعه چت جی پی تی یا سایر سیستم‌های هوشمند را در این حوزه به تعلیق درآورد.

دانشجویان با سیستم‌هایی چون چت جی پی تی و بارد، به قدرت محاسباتی بینهایتی دست یافته‌اند که در تولید مقالات علمی به آنها کمک می‌کند. بسیاری از چت‌بات‌های هوش مصنوغی و تکنولوژی‌های وابسته به آنها در ابتدا به قابلیت‌های محدود خلق شده بودند ولی سیستم‌های هوشمند مثل بارد و چت جی پی تی می‌توانند بر اساس محتوایی که دانشجو مطالبه می‌کند، به پرسش‌های او پاسخ دهند. نتیجه این کار چیست؟ اصالت و انسجام کار علمی دانشجو در این حالت زیر سوال می‌رود. سیستم‌های تشخیص تقلب هم در مراحل ابتدایی توسعه هستند و به همین دلیل، فعالان حوزه پژوهش در حال حاضر ممکن است با تعارضات زیادی مواجه شوند.

سیسم‌های هوشمند مصنوعی مثل چت جی پی تی و بارد در حال حاضر در پژوهش‌های علمی نقش نویسنده همکار را بر عهده دارند و با دانشجویان در این زمینه همکاری می‌کنند و بخشی از کارهای پژوهشی را که قبلا توسط دانشجویان یا مربیان انجام می‌شد را به خوبی انجام می‌دهند. دانشجویانی که از این سیستم‌ها استفاده نمی‌کنند، ممکن است خیلی زود در کارهای پژوهشی خود با محدودیت‌هایی مواجه شوند زیرا چیزهایی که برای آموزش و کار نیاز است، با تکنولوژی‌های هوش مصنوعی در حال توسعه هستند و این یعنی ضرورت همکاری انسان و هوش مصنوعی در زمینه علمی. در حال حاضر بسیاری از افراد برای چت‌بات‌ها شأن انسانی در نظر می‌گیرند زیرا آنها را همکار خود در تولید محتوا می‌دانند و این هشداری است که به ما می‌گوید توسعه هوش مصنوعی، مشاغل انسانی را نابود و فرصت‌های آنها را محدود می‌کند. دورنمای ابزارهای تشخیص تقلب که در حال حاضر وجود دارند خیلی امیدوارکننده نیست زیرا سرعت همکاری بین انسان و هوش مصنوعی خیلی بیشتر از آن است که بتوان تصور کرد.

نهادهای آموزشی در ایجاد چشم‌انداز اخلاقی برای پژوهش با استفاده از هوش مصنوعی نقش مهمی دارند. آنها باید برای پیشگیری از سوءاستفاده از هوش مصنوعی و سرقت علمی خط مشی‌هایی اخلاقی تدوین کنند. آموزش صحیح و آگاهی هم می‌تواند به دانشجویان و پژوهشگران کمک کند تا از هوش مصنوعی به درستی بهره ببرند.

مقاله‌فروشی

مشکل دیگر اما در جوامعی مثل ایران، فروش مقاله است؛ به این معنی که دانشجویان حتی زحمت استفاده از ابزارهای هوشمند مصنوعی برای تولید محتوای پژوهشی را به خود نمی‌دهند و کل پروژه پژوهش را برون سپاری می‌کنند. افراد و شرکت‌هایی هستند که پروژه‌های پژوهشی دانشجویان را برای آنها انجام می‌دهند و در قبالش دستمزد دریافت می‌کنند. گاهی حتی مقالات آماده‌ای وجود دارند که دانشجو می‌تواند به فراخور موضوع، یکی از آنها را انتخاب کرده و خریداری کند.

معاون پژوهشی وزیر علوم در گفتگو با ایسنا در مورد برخورد با مراکز پایان‌نامه و مقاله‌فروشی در سطح شهر و در فضای شهر گفت: در مورد رعایت اخلاق پژوهش بخشی از وظایف به عهده کارگروه اخلاق در پژوهش گذاشته شده است؛ ولی برخی وظایف خارج از عهده ماست. ما تنها در بخشی از وظایف که قانون برای ما دیده است، وظیفه داریم.

دکتر پیمان صالحی گفت که برخورد با افرادی که در خارج از وزارت علوم و در سیستم‌های خارج از ضوابط وزارت علوم کار می‌کنند، بر عهده سیستم‌های قضایی است. در این رابطه تعدادی از پرونده‌ها منجر به صدور حکم شده است و فرآیند رسیدگی به این پرونده‌ها از کارگروه‌های اخلاق در پژوهش شروع شده و به دفتر حقوقی وزارت علوم رفته و از آن‌جا اقدامات برای صدور حکم انجام شده است.

دفتر حقوقی وزارتخانه با نیروهای قضایی و انتظامی در مورد مراکز فروش پایان‌نامه همکاری می‌کند و به صلاحدید بخش حقوقی اگر نیاز بوده، اقداماتی در این زمینه انجام شده ولی تعداد این موارد اندک بوده است.

برخی از مراکز فروش مقاله می‌گویند ما مشاوره پژوهشی ارائه می‌کنیم. بنابراین ما باید با استفاده از ابزارهایی که در اختیار داریم، مثل «همانندجو» از این موارد جلوگیری کنیم و سوءرفتارهای پژوهشی مانند انجام دادن کار تکراری، سرقت علمی .... باید در این مرحله تشخیص داده شود. ممکن است افراد به دلایل عمدی و سهوی مرتکب تقلب شوند؛ ولی سیستم‌های ما باید آنقدر هوشمند باشند که اجازه این کار را ندهند. در حال حاضر ابزارهایی هستند که نشریات ما را پیش از چاپ برای رعایت سرقت علمی بررسی می‌کنند و بسیاری از مجلات با همکاری ایرانداک از همان ابزار «همانندجو» که برای بررسی پروپوزال‌ها و پایان‌نامه‌ها استفاده می‌شود، مقاله‌ها را نیز بررسی می‌کنند. البته در این بخش، مسئله مهم دیتابیسی یا پایگاه داده‌ای است که همانندجو متن را بر اساس آن، بررسی می‌کند. در حال حاضر ایرانداک با همکاری ISC و SID تلاش می‌کند که تمامی مجلات و کتاب‌های داخلی در این پایگاه داده قرار بگیرد تا زمانی که فرآیند مشابهت‌یابی انجام می‌شود، بتوانیم آن را تشخیص دهیم.

در کل وظیفه ما این است که این بخش را هوشمندانه بررسی کنیم. در حال حاضر درخواست انجام همانندجویی پایان‌نامه‌ها و رساله‌ها نه تنها برای وزارت علوم، که برای دانشگاه آزاد و وزارت بهداشت نیز در حال افزایش است. در بخش مقاله‌ها نیز اگر پایگاه داده تکمیل شود، خطای کم‌تری خواهد داشت.

گفته می‌شود که دانشجویان، به ویژه دانشجویان کارشناسی ارشد از فرآیند پژوهش آگاهی ندارند و این که این عدم آگاهی گاهی منجر می‌شود که آن‌ها به مراکز فروش پایان‌نامه و مقاله مراجعه کنند. به همین منظور در حال حاضر سامانه آوا برای آموزش اخلاق پژوهش به پژوهشگران و اعضای هیئت‌علمی راه‌اندازی شده است؛ ولی این که دانشجویان در مورد فرآیند پژوهش در رشته خود اطلاع نداشته باشند، معمولاً به این صورت نیست. ما در دانشگاه‌ها درس روش تحقیق داریم و استادان راهنما نیز وظیفه دارند که این موارد را به دانشجویان آموزش دهند. دانشجویانی که آگاهی نداشته باشند، اندک هستند. به هر حال ما ۷۰۰ هزار دانشجوی ارشد و ۱۶۰ هزار دانشجوی دکتری داریم که برخی از آن‌ها حتی در وزارت علوم نیستند. یکسری وظایف مربوط به دانشجو است، برخی وظایف را نیز استادان راهنما و مشاور برعهده دارند و وظایفی نیز مربوط به سازمان است. اگر هرکسی وظایف خود را به درستی انجام دهد، این اتفاق نمی‌افتد. دپارتمان‌ها، رؤسای گروه، رؤسای دانشگاه‌ها و معاونان پژوهشی وظیفه دارند که بر این موارد نظارت کنند و در وزارت علوم تعداد این موارد انشاالله زیاد نیست.

در آموزش‌های دوازده‌گانه سامانه آموزش اخلاق پژوهش آوا ذکر شده است که این موضوع غیر قانونی است و اگر کسی به دنبال ارتکاب جرم در این زمینه است سیستم‌های هوشمند ما باید جلوی آن را بگیرند.

> سیستم‌های هوشمند مصنوعی مثل چت جی پی تی و بارد در حال حاضر در پژوهش‌های علمی نقش نویسنده همکار را بر عهده دارند و با دانشجویان در این زمینه همکاری می‌کنند

نیازمندیهای اطلاعات

نیازمندیها تلفنی آگهی می‌پذیرد ۲۲۲۲۵۳۳۳-۰۲۱

شماره فاکس نیازمندیها ۲۲۲۲۴۸۸۶-۲۲۲۲۴۹۶۳

استخدام کد ۱۰۰۰

استخدام ۳۳۰ گوناگون

یک شرکت معتبر آرایشی بهداشتی
واقع در شهرک صنعتی مامونیه نیازمند
یک مسئول فنی داروساز
با حضور دائم می باشد.
۰۸۶۴۲۲۳۷۱۸۰

پیامهای شخصی کد ۱۷۰۰

پیامهای شخصی ۲۰ گمشده

برگ سبز و سند کمپانی پراید ۱۱۱ پلاک ۲۴۵ ل ۳۷ ایران ۱۳ به نام صدیقه لایقی موتور ۵۳۶۰۵۸ شاسی F۵A۱۴۲۵۳ ۴۳۱۱۰۰ مفقود و از درجه اعتبار ساقط است.

جواز اسلحه تک لول ساچمه زنی ترکیه کالیبر ۱۲ به شماره سلاح ۱۸۵۴۸۳ بنام آقای عباس خسروی چلوی مفقود گردیده اعتبار ندارد. شهرکرد

نوبت دوم بلوکه سیلندر خودروسواری پژو ۴۰۵ مدل ۱۳۸۶ بشماره پلاک ۲۹۱ ق ۴۸ ایران ۴۷ شماره موتور ۱۲۴۸۶۰۲۵۱۴۸ شماره شاسی ۴۰۴۱۱۳۹۱ مفقود گردیده از درجه اعتبار ساقط است. زابل-علی زاده

کارت دانشجویی اینجانب پوریا عرب اول فرزند علیرضا ش دانشجویی ۹۸۱۷۱۹۳۶۵۹ رشته مهندسی صنایع غذایی در مقطع کارشناسی از دانشگاه ملی زابل مفقود گردیده از درجه اعتبار ساقط است. زابل-پوریا عرب اول

فاکتور فروش کارخانه (سند کمپانی) و شناسنامه مالکیت (برگ سبز) و کارت سواری پراید مدل ۱۳۸۶ بشماره پلاک ۹۳۴ ل ۱۴ ایران ۹۵ ش موتور ۱۸۷۶۳۳۶ ش شاسی S۱۴۱۲۲۸۵۲۸۷۰۵۴ مفقود گردیده از درجه اعتبار ساقط است. زابل-سارانی

سند سبز پژو ۲۰۷ مشکی ۱۴۰۲ ش پلاک ۹۴ ی ۴۸ ایران ۶۸ ش موتور ۳۴۴۰۸ ش شاسی ۷۲۱۷۹ مفقود و از درجه اعتبار ساقط می باشد.

برگ سبز سواری پژو PARSTU۵ مدل ۱۳۹۹ سفید روغنی شماره موتور ۱۶۴B۰۲۶۱۹۵۳ شاسی NAAN۱۱FE۳LH۲۹۱۱۲۱ پلاک ایران ۸۴-۹۹۳ ق ۱۲ مالک محمود مطلوبی مفقود گردیده از درجه اعتبار ساقط است. لارستان

برگ سبز سواری پژو PARSTU۵ سفید مدل ۱۴۰۲ شماره موتور ۱۶۴B۰۳۲۲۴۵۲ شاسی NAANA۱۱FE۱PH۷۰۳۱۰۶ پلاک ایران ۹۳-۱۵۷ ن ۳۳ مالک سیده زهراده بزرگی مفقود گردیده از درجه اعتبار ساقط است. لارستان

سند سبز و کمپانی و بنچاق لوگان ۹۵ سفید ش پلاک ۲۴۷ ی ۱۹ ایران ۴۰ ش موتور ۲۹۰۱۸ ش شاسی ۶۷۸۲۲ مفقود و از درجه اعتبار ساقط می باشد.

برگ سبز و سند کمپانی سواری هافی (LOBO) مدل ۱۳۸۹ به شماره پلاک ۴۵-۸۴۶-س-۹۵ با شماره موتور DA۴۶۸QA۰۴۰۰۱۲۵HB۲ و شماره شاسی NA۷NE۶۱XAA...۲۵۳ بنام هادی رضائی زاده روکرد مفقود و از درجه اعتبار ساقط میباشد. کرمان

برگ سبز، کارت ماشین، کارت سوخت، خودروآردی مدل ۱۳۸۱ به شماره پلاک ایران ۳۵-۸۹۶ ل ۷۲ به شماره شاسی ۸۱۷۱۳۰۰۴ به شماره موتور ۲۲۳۲۸۱۱۳۵۱۷ بنام مرتضی زارع اصل نمرور مفقود گردیده و از درجه اعتبار ساقط می گردد. (تبریز)

آگهی مفقودی
اصل شناسنامه مالکیت (برگ سبز) خودرو سواری هاچ بک سیستم دانگ فنگ تیپ H۳۰CR۰SSAT به رنگ سفید به شماره انتظامی ۷۳-۳۳۴ س ۹۷ مدل ۱۳۹۶ به شماره موتور FA۱۷۳B۰۰۲۳۸۲۸ و به شماره شاسی NAAE۴CFZ۹HX۰۳۶۶۸۱ متعلق به اینجانب سمیه حسینی زاده فرزند غلامعباس به ش ش ۲۰۵۷ متولد ۱۳۶۵/۴/۲۳ داراب و به شماره ملی ۲۴۹۱۶۱۳۵۹۱ مفقود و از درجه اعتبار ساقط می باشد.
(فسا)

برگ سبز خودروسواری ریسپکت پرایم مدل ۱۴۰۲ به شماره پلاک ۱۷-۶۴۸ ی ۱۸ و شماره شاسی NAGK۱A۳۴DP۱۰۰۴۴۴۶ و شماره موتور *BMCE۴T۱۵C*BMPE۶۰۱۱۳* مفقود گردیده از درجه اعتبار ساقط می باشد.
ارومیه - نادر پاک طینت

آگهی فقدان مدرک تحصیلی
مدرک فارغ التحصیلی اینجانب رحیم خاک وطن فرزند کریم به شماره شناسنامه ۲۷۴۰۶۵۰۷۲۸ صادره از ارومیه در مقطع کاردانی رشته گرافیک صادره از واحد دانشگاهی دانشکده فنی شهید بهشتی ارومیه مفقود گردیده است و فاقد اعتبار می باشد. از یابنده تقاضا می شود اصل مدرک را به دانشکده فنی شهید بهشتی ارومیه به نشانی ارومیه، بلوار استاد شهریار، خیابان حیدربابا، دانشکده فنی شهید بهشتی ارسال نماید.
(ارومیه)

بدینوسیله اعلام می گردد اصل پروانه های ساخت محصولات ذکر شده زیر طبق شماره مشخص شده با نام تجاری ژال مفقود شده است و از این پس فاقد اعتبار می باشد.
۱. پنیر پیتزای کم چرب پروسس رنده شده ۳۹/۱۳۷۲۹
۲. تاپینگ پیتزا پرچرب رنده شده ۳۹/۱۳۹۳۰
۳. خامه قنادی شیرین شده منجمد شده پاستوریزه ۳۹/۱۱۷۹۱
۴. شیر پرچرب کامل پاستوریزه ۴/۲٪ ۳۹/۱۴۲۵۸
۵. شیر کم چرب کامل غنی شده با ویتامین D ۳۹/۱۲۷۲۵
۶. شیر کم چرب پاستوریزه ۳۹/۱۱۴۲۰
۷. ماست همزده طعم دار پرچرب ۳۹/۱۲۱۹۸
۸. پنیر پاستوریزه لبنه ۱۸ درصد چربی ۳۹/۱۲۷۲۶
مدیرعامل صنایع شیر ژال

اطلاعیه مفقودی
بدینوسیله به اطلاع عموم می رساند برگ سهم شماره ۰۷۲۶ مربوط به شرکت تعاونی مسکن کارکنان وزارت نفت و صنایع وابسته (اُپی جی) متعلق به آقای منوچهر بیگلرپور فرزند علی قلی به شماره شناسنامه ۲۱۹۰۴ و شماره ملی ۰۳۱۰۳۳۰۱۶ صادره از تهران با شماره کارمندی ۴۵۸۰۶ مفقود گردیده و از درجه اعتبار ساقط می باشد.

آگهی دعوت به همکاری

بیمارستان آراد جهت تکمیل کادر پزشکی بخش اورژانس نیاز به پزشک عمومی در شیفت های عصر و شب دارد.
متقاضیان دارای پروانه طبابت معتبر در تهران جهت هماهنگی و تعیین وقت مصاحبه از ۱۴۰۲/۱۱/۰۳ در ساعات اداری با شماره ۷۷۵۲۰۳۸۲ تماس حاصل فرمایند.
مدیریت بیمارستان آراد

سند کمپانی سواری پژو ۴۰۵ اس ال ایکس به رنگ سفید روغنی مدل ۹۶ به شماره شهربانی ۹۹۲ ق ۲۷ ایران ۲۳ و شماره موتور ۱۶۴B۰۱۶۴۳۱۳ شماره شاسی NAAM۳۱FEHK۰۹۳۱۰۲ به نام علیرضا عباسی مفقود و از درجه اعتبار ساقط می باشد. اردستان

کارت برگ سبز و سند کمپانی سواری دوو ماتیز مدل ۱۳۸۰ به شماره پلاک ۳۲-۸۶۱-ن-۷۴ با شماره موتور ۵۱۵۳۳۳ و شماره شاسی ۳۳-IR۷۹۱۵۵۰۲۰۰ مفقود و از درجه اعتبار ساقط میباشد. کرمان

برگ سبز و سند کمپانی سواری پژو ۲۰۶ مدل ۱۳۸۹ به شماره پلاک ۴۵-۷۵۸-م-۷۱ با شماره موتور ۱۳۵۸۹۰۰۵۹۷۵ و شماره شاسی NAAP۵۱FE۷BJ۳۶۳۸۹۴ بنام محمد حسین صانعی مفقود و از درجه اعتبار ساقط میباشد. کرمان

برگ سبز و سند کمپانی سواری سمندل ایکس به رنگ خاکستری متالیک مدل ۹۸ به شماره شهربانی ۹۸ ق ۲۶ ایران ۲۳ و شماره موتور ۳۶-۲۴۸۱۱۰۰۳۶ شماره شاسی ۱۷۳۱۰۲۰ به نام صدیقه سرابجان اردستانی مفقود و از درجه اعتبار ساقط می باشد. اردستان

برگ سبز سواری سایپا SE۱۳۱ رنگ سفید مدل ۱۳۹۷ شماره موتور M۱۳/۶۱۷۶۴۰۰ شاسی NAS۴۱۱۱۰۰J۱۱۲۲۴۰۵ پلاک ایران ۹۳-۳۳۶ ل ۷۲ مالک رقیه عاشوری مفقود گردیده از درجه اعتبار ساقط است. لارستان

شناسنامه مالکیت (برگ سبز) وانت پیکان ۱۶۰۰ مدل ۱۳۷۸ بشماره پلاک ۶۱۷ ب ۴۲ ایران ۹۵ شماره موتور ۱۱۵۱۷۸۲۱۳۰۵ شماره شاسی ۰۰۷۸۹۴۱۶۵۱ مفقود گردیده از درجه اعتبار ساقط است. زابل-سارانی

آگهی مفقودی
اصل شناسنامه مالکیت (برگ سبز) خودرو سواری سیستم پراید تیپ ۱۴۱DLXI به رنگ نقره‌ای-متالیک به شماره انتظامی ۸۳-۲۳۶ ی ۱۵ مدل ۱۳۸۶ به شماره موتور ۲۱۱۵۱۰۹ و به شماره شاسی S۱۴۸۲۲۸۶۲۲۳۸۴۱ متعلق به اینجانب روح اله صداقت فرزند عوض به ش ش ۷۹۶ متولد ۱۳۶۰/۵/۱ فسا و به شماره ملی ۲۵۷۱۷۵۵۶۸۴ مفقود و از درجه اعتبار ساقط می باشد.
(فسا)

سند کمپانی خودرو سواری پژو روآمدل ۱۳۸۵ به شماره پلاک ۳۳-۶۶۲ د ۹۱ و شماره شاسی ۱۵۴۱۷۵۳۵ و شماره موتور ۱۱۶۸۵۰۱۹۹۹۱ بنام حسین کریمی مرقی مفقود گردیده از درجه اعتبار ساقط می باشد.
(ارومیه)

کلیه اسناد و مدارک شامل برگ سبز سند کمپانی کارت ماشین معاینه فنی و سایر اسناد مالکیت خودرو پیکان وانت سفید رنگ مدل ۱۳۸۳ به شماره پلاک ۱۷-۲۶۶ ق ۱۹ و شماره موتور ۱۱۲۸۳۱۵۸۶۹۵ و شماره شاسی ۸۳۹۲۱۶۱۸ به نام رقیه پیری مفقود گردیده از درجه اعتبار ساقط می باشد.
(ارومیه)

مفقودی سند کمپانی اینجانب مجید محمودی کلده مالک خودرو پژو ۴۰۵SLX-TU۵ سفید مدل ۱۳۹۸ به به شماره شاسی NAAM۳۱FEXKK۲۱۵۳۸۵ و شماره موتور ۱۸۱B۰۱۰۸۷۹۶ به علت فقدان اسناد فروش تقاضای رونوشت المثنی اسناد مذکور را نموده ام. لذا چنانچه هر کس ادعایی در مورد خودرو مذکور دارد ظرف مدت ۱۰ روز به دفتر حقوقی شرکت ایران خودرو واقع در کیلومتر ۱۴ جاده مخصوص تهران - کرج، شهرک پیکانشهر، ساختمان سمند، طبقه اول مراجعه نمایند. بدیهی است پس از انقضای مهلت مذبور طبق ضوابط مقرر اقدام خواهد شد.

آگهی فقدان (پروانه مطب)
آقای دکتر فرشید همتی به شماره ملی ۲۲۷۹۶۰۸۲۲۷ فرزند یوسف دارای شناسنامه شماره ۷ صادره از رامسر متولد سال ۱۳۳۷ اظهار می دارد که پروانه مطب ایشان به شماره ۹۱-۲۳۷۴۵-۳۷۹ تاریخ صدور ۱۴۰۰/۰۳/۰۶ تاریخ اعتبار ۱۴۰۵/۱/۱ مربوط به شهر رامسر مفقود گردیده است لذا به موجب این آگهی پروانه مذکور ابطال می شود. از یابنده خواهشمند است مدارک را به دفتر اداره کل صدور پروانه ها سازمان نظام پزشکی تسلیم نمایند.
سازمان نظام پزشکی جمهوری اسلامی ایران

اصل برگ سبز سواری پراید مدل ۸۵ بشماره پلاک ۳۷۹ م ۴۴ ایران ۹۱ موتور ۵۷۰۹۸۳ شاسی ۶۹۲۴۴ S۱۴۱۲۲۸۵ مفقود از درجه اعتبار ساقط است. اردبیل

اصل برگ سبز سواری پراید مدل ۸۷ بشماره پلاک ۵۷۹ ی ۱۱ ایران ۹۱ موتور ۲۵۴۱۶۰۹ شاسی S۱۴۲۲۲۸۷۰۲۲۶۶۶ مفقود از درجه اعتبار ساقط است. اردبیل

آگهی مفقودی برگ سبز خودرو سواری پژو ۲۰۶ مدل ۱۳۸۹ به رنگ سفید به شماره پلاک ۵۴-۹۵۹ ن ۹۴ و به شماره موتور ۱۴۱۸۹۰۳۱۰۳۵ و به شماره شاسی NAAP۰۳ED۶AJ۱۳۶۸۵۹ متعلق به مریم امراللهی بیوکی مفقود گردیده و از درجه اعتبار ساقط می باشد ((یزد))

مفقودی برگ سبز، سند کمپانی و کارت سواری پژو ۴۰۵ جی ال ایکس آی سال ساخت ۱۳۸۵ شماره پلاک ایران ۶۷-۷۱۷ ل ۸۵ شماره موتور ۱۲۴۸۵۰۴۸۲۲۰ به شماره شاسی ۲۴۲۰۸۴۸۲ به نام محمد شفیعی قهدریجانی مفقود گردیده و از درجه اعتبار ساقط می باشد. کلیشاد

شناسنامه، کارت و سند کارخانه خودرو سواری پژو پارس مدل ۹۰ به رنگ خاکستری شماره پلاک ۹۴-۷۴۳ د ۶۶ به شماره موتور ۱۲۴۹۰۱۳۵۷۴۱ شماره شاسی NAAN۰۱CAXBK۱۰۸۶۹۵ به نام کوثر صفائی دهبارز مفقود گردیده و از درجه اعتبار ساقط می باشند. بندرعباس

اصل سند کمپانی و برگ سبز اتوبوس بیابانی مدل ۱۳۹۴ رنگ سبز پلاک ۶۵-۱۴۱ ع ۴۳ شماره موتور ۴۱D۴۱۴۴۰۰۰ شماره شاسی NAHS۱۲D۹۹F۲۰۰۰۴۹۳ مفقود گردیده از درجه اعتبار ساقط است.

اصل سند کمپانی پژو پارس مدل ۱۴۰۱ رنگ سفید پلاک ۳۹۵ ت ۷۳ ایران ۶۵ شماره موتور ۱۶۴B۰۳۰۱۲۶۰ شاسی NAAN۱۱FE۰NH۲۰۶۶۶۰ مفقود گردیده از درجه اعتبار ساقط است.

اصل سند کمپانی وانت پیکان مدل ۸۹ رنگ سفید پلاک ۶۲۰ ص ۵۸ ایران ۶۵ شماره موتور ۱۱۴۸۱۰۹۶۵۲۳ شاسی NAAA۳۶AAAAG۹۷۱۸۹۰ مفقود گردیده از درجه اعتبار ساقط است.

برگ سبز خودرو سواری پژو تیپ پارس ای ال ایکس به رنگ نقره‌ای متالیک مدل ۱۳۸۴ شماره موتور ۱۲۶۸۴۰۰۴۹۳۳ و شماره شاسی ۱۱۳۰۵۲۶۳ به شماره انتظامی ۳۷۳ ص ۶۸ ایران ۳۵ به نام رضا موسوی اصل مفقود شده و از درجه اعتبار ساقط می باشد. ملکان عینالو

مفقودی سه برگ سند سفید موتورسیکلت ۱۲۵ مدل ۱۳۹۵ به شماره شاسی ۹۵۳۹۸۲۹G۱۲۵ و شماره پلاک ۶۹۶-۶۵۷۹۲ بنام حمیدرضا نعمتی به شماره ملی ۵۱۴۰۰۶۰۵۶۶ مفقود گردیده و از درجه اعتبار ساقط است. سروستان

برگ سبز (سند مالکیت) وسیله نقلیه و پروانه تردد متعلق به خودرو سواری کار هیوندای تیپ سانتافه مدل ۲۰۱۵ رنگ سفید روغنی شماره پلاک ۳۳-۵۵۱۳۶ اروند شماره موتور G۴KEEU۵۰۵۰۹۹ شماره شاسی KMHSU۸۱CDFU۴۱۳۵۰۴ به نام محمد عبدالخانی مفقود گردیده و از درجه اعتبار ساقط می باشد.

سند مالکیت و سند کمپانی موتورسیکلت نامی GY۲۰۰ به شماره انتظامی ۱۲۵-۴۸۷۳۷ و به شماره موتور NBE....۰۵۴۵ شماره شاسی NBE***۲۰۰F۸۸۰۰۳۸۸ مدل ۱۳۸۸ رنگ قرمز مفقود گردیده و از درجه اعتبار ساقط می باشد.

برگ سبز پراید مدل ۹۸ رنگ سفید پلاک ۷۲۳-۷۵ ص ۸۲ شماره موتور M۱۳۶۳۷۷۷۸۳ شاسی K۰۱۷۳۱۲۲ NAS۴۳۱۱۰۰ مفقود گردیده از درجه اعتبار ساقط است.

کارت، سند و برگ سبز کامیون ون زامیاد شماره پلاک ۹۳۸ م ۱۲ ایران ۹۴ شماره موتور M۲۴۷۷۸۸۳M شماره شاسی NAZPL۱۴۰TM۰۶۵۵۳۸۰ مفقود و از درجه اعتبار ساقط است.

سند مالکیت پراید به شماره شاسی S۱۴۴۲۲۷۵۱۲۷۰۱۷ و شماره پلاک ۲۰ ایران ۲۴۶ ط ۹۳ به مالکیت محدثه حجتی مفقود و فاقد اعتبار می باشد.

سند مالکیت پژو ۴۰۵ به شماره شاسی NAAM۰۱CA۳ER۰۳۴۴۲۹ و شماره پلاک ۷۵ ایران ۵۱۴ ص ۳۱ به مالکیت الیاس فرزانه مفقود و فاقد اعتبار می باشد.

برگ سبز و کارت ماشین پژو TU۵ ۲۰۶ مدل ۱۳۹۵ سفید رنگ پلاک ۳۵۱ ط ۱۶ ایران ۳۳ موتور ۱۶۳B۰۲۸۹۳۵۱ شاسی NAAP۱۳FE۴GJ۸۹۵۳۲۷ به نام نسرین سیف الله اوشانی مفقود و از درجه اعتبار ساقط است.

کارت برگ سبز و سند کمپانی سواری دوو ریسر مدل ۱۹۹۳ به شماره پلاک ۴۵-۹۳۳-ج-۷۳ با شماره موتور ۳۱۸۵۰۱ و شماره شاسی ۴۳۸۰۳۵ بنام امیر مختار اکبرآبادی مفقود و از درجه اعتبار ساقط میباشد. کرمان

برگ سبز و سند کمپانی سواری پژو ۴۰۵ مدل ۱۳۹۴ به شماره پلاک ۴۵-۵۳۲-ط-۹۹ با شماره موتور ۱۳۹B۰۰۹۷۶۴۷ و شماره شاسی NAAM۳۱FE۵FK۷۱۶۰۸۹ بنام رضا مولائی مفقود و از درجه اعتبار ساقط میباشد. کرمان

سند کمپانی سیتروئن زانتیا X۲۰۰۰ با شماره پلاک ایران ۷۲-۹۱۷ ق ۸۷ و شماره موتور ۰۰۵۱۲۷۲۴ و شماره شاسی S۱۵۱۲۲۸۴۱۳۴۶۲۹ متعلق به اینجانب شایسته جعفری مفقود گردیده و فاقد اعتبار است.

سند کمپانی خودرو کامیون کمپرسی بنز مدل ۱۳۶۴ به شماره شاسی ۱۶۴۰۵۱۸۵ و شماره موتور ۱۰۱۱۵۸۶۶ و شماره پلاک ۴۶-۱۳ ع ۴۱ به نام حجت اله یکتاپرست مفقود شده و فاقد اعتبار قانونی است.

پلاک موتورسیکلت دینو ۱۲۵ سی سی به شماره انتظامی ۴۸۱ ___ ۵۳۷۵۱ مدل ۱۳۹۵ رنگ خاکستری شماره بدنه NBY***۱۲۵A۹۵۱۴۲۲۷ شماره موتور ۰۱۲۵NBY۷۱۶۴۹۰ امین خدابنده لو فرزند هاشمعلی به کد ملی ۴۳۶۰۳۶۹۳۰۱ در تاریخ ۱۴۰۱/۰۸/۲۴ مفقود گردیده و از درجه اعتبار ساقط است.

مفقودی برگ سبز سواری پژو ۴۰۵SLX-TU۵ مدل ۱۳۹۸ سفید به شماره موتور ۱۸۱B۰۱۰۸۷۹۶ و شماره شاسی NAAM۳۱FEXKK۲۱۵۳۸۵ و شماره پلاک ۴۸۵ د ۷۲ ایران ۷۶ به مالکیت مجید محمودی کلده مفقود گردیده و فاقد اعتبار است.

برگ سبز سواری پژو ۴۰۵ مدل ۱۳۹۴ به شماره پلاک ۴۵-۸۴۱-ل-۹۱ با شماره موتور ۱۲۴K۰۶۷۸۰۴۶ و شماره شاسی NAAM۰۱CEXFR۲۱۶۶۲۷ بنام سمیه دلفاردی مفقود و از درجه اعتبار ساقط میباشد. کرمان

ادامه در صفحه ۱۵

مشخصات و شماره تلفن نمایندگی‌های روزنامه اطلاعات در استان البرز

ردیف	نام و نام خانوادگی	کد	شماره تلفن نمایندگی	شماره تلفن همراه	شهرستان
۱	سید حامد هاشمی	۰۲۶	۳۲۲۲۲۲۷۹	۰۹۱۹۴۷۰۸۳۹۱	کرج
۲	علیرضا استیری	۰۲۶	۵۵۲۴۳۱۵۴	۰۹۱۲۱۰۴۴۰۵۱	چهاردانگه
۳	ذبیح‌الله اصغری	۰۲۶	۵۶۳۱۶۹۷۱	۰۹۱۲۱۰۲۹۷۰۴	سلطان آباد
۴	پرویز بیات	۰۲۶	۳۷۳۰۷۷۷۹	۰۹۱۲۱۶۹۲۲۶۹	ماهدشت