۶ | نظرها و اندیشه‌ها

چه شد که نظام شاهی فروریخت؟

۱۰ | شهرستان‌ها

رونمایی از کتاب «افغانستان به روایت روزنامه اطلاعات»

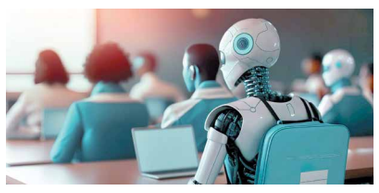

۱۱ | آموزشی

سرقت علمی و سایه نویسی اصالت پژوهش ها را از بین می برند

چهارسو
ALL IN ONE

۷
قلعه ی خرانق

عکس: اینترنت

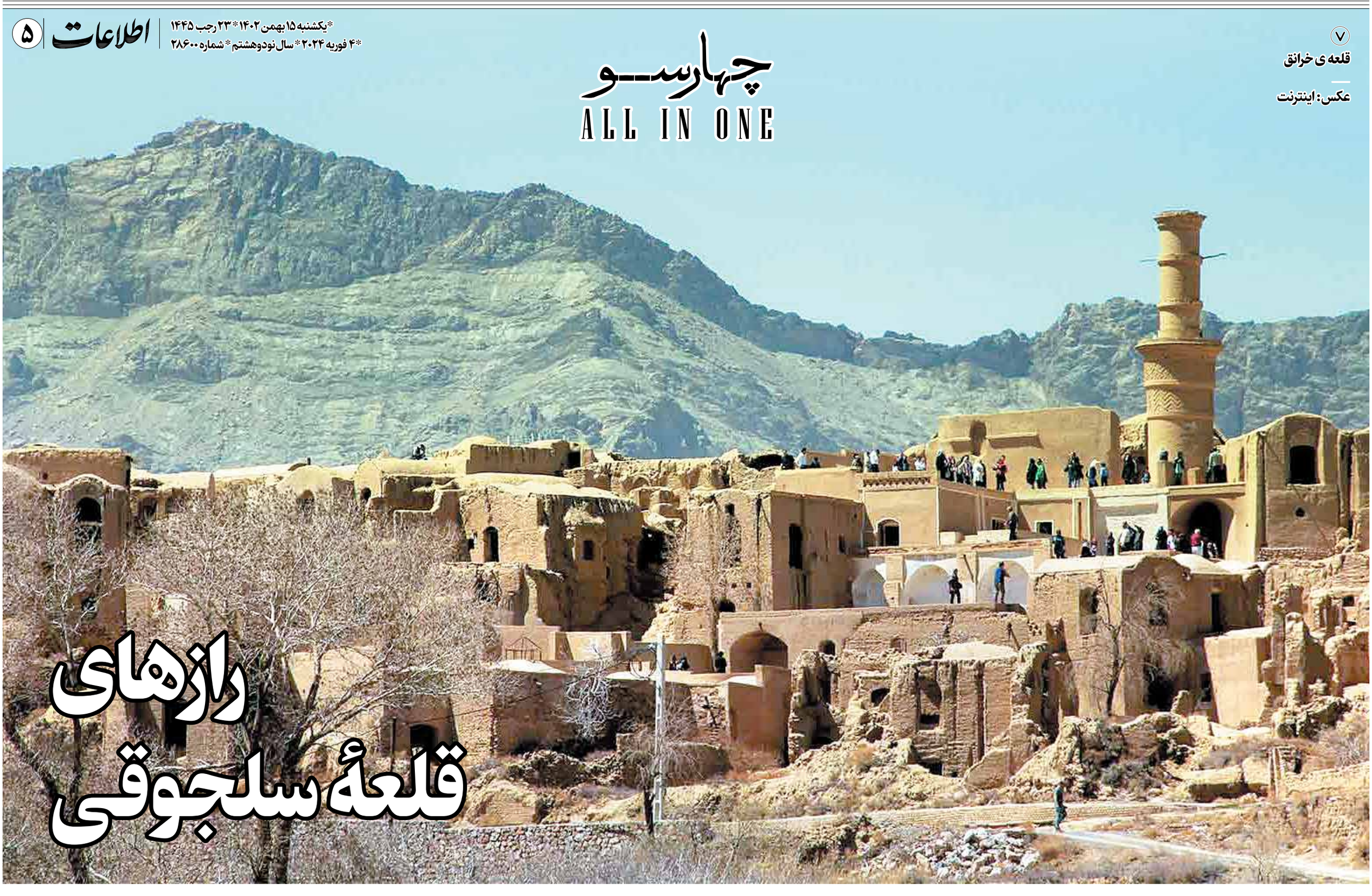

رازهای قلعهٔ سلجوقی

آگهی دعوت مجمع عمومی عادی به طور فوق العاده
اتاق بازرگانی مشترک ایران و ترکیه شماره ثبت: ۴۹۰۸۱ شناسه ملی: ۱۴۰۰۸۹۵۲۱۹۷

بدینوسیله از تمامی اعضای محترم اتاق مشترک دعوت می شود تا در جلسه مجمع عمومی عادی به طور فوق العاده اتاق بازر گانی مشترک ایران وترکیه که در ساعت ۱۰:۰۰ روز سه شنبه مورخ ۱۴۰۲/۱۲/۱۵ با رعایت کلیه تشر یفات قانونی در سالن طبقه دهم ساختمان اصلی اتاق بازر گانی ، صنایع ، معادن و کشاورزی ایران به نشانی : تهران ، خیابان طالقانی ، نبش خیابان شهید موسوی ، شماره ۱۷۵ ، طبقه دهم ساختمان اصلی برگزار می گردد ، حضور به هم رسانند. **دستورجلسه:** -ارائه گزارش و عملکرد هیئت مدیره سال مالی ۱۴۰۰- تصویب ترازنامه و صورت های مالی سال ۱۴۰۰

هیئت مدیره اتاق مشترک بازرگانی ایران و ترکیه

آگهی دعوت مجمع عمومی عادی به طور فوق العاده اتاق بازرگانی مشترک ایران و ترکیه شماره ثبت: ۴۹۰۸۱ شناسه ملی: ۱۴۰۰۸۹۵۲۱۹۷

بدینوسیله از تمامی اعضای محترم اتاق مشترک دعوت می شود تا در جلسه مجمع عمومی عادی به طور فوق العاده اتاق بازر گانی مشترک ایران وترکیه که در ساعت ۹:۰۰ روز سه شنبه مورخ ۱۴۰۲/۱۲/۱۵ با رعایت کلیه تشر یفات قانونی در سالن طبقه دهم ساختمان اصلی اتاق بازر گانی ، صنایع ، معادن و کشاورزی ایران به نشانی : تهران ، خیابان طالقانی ، نبش خیابان شهید موسوی ، شماره ۱۷۵ ، طبقه دهم ساختمان اصلی برگزار می گردد ، حضور به هم رسانند.
دستورجلسه: -ارائه گزارش و عملکرد هیئت مدیره سال مالی ۱۳۹۹.- تصویب ترازنامه و صورت های مالی سال ۱۳۹۹

هیئت مدیره اتاق مشترک بازرگانی ایران و ترکیه

آگهی دعوت مجمع عمومی عادی به طور فوق العاده اتاق بازرگانی مشترک ایران و ترکیه
شماره ثبت: ۴۹۰۸۱ شناسه ملی: ۱۴۰۰۸۹۵۲۱۹۷

بدینوسیله از تمامی اعضای محترم اتاق مشترک دعوت می شود تا در جلسه مجمع عمومی عادی به طور فوق العاده اتاق بازر گانی مشترک ایران و ترکیه که در ساعت ۱۲:۰۰ روز سه شنبه مورخ ۱۴۰۲/۱۲/۱۵ با رعایت کلیه تشر یفات قانونی در سالن طبقه دهم ساختمان اصلی اتاق بازر گانی ، صنایع ، معادن و کشاورزی ایران به نشانی : تهران ، خیابان طالقانی ، نبش خیابان شهید موسوی ، شماره ۱۷۵ ، طبقه دهم ساختمان اصلی برگزار می گردد ، حضور به هم رسانند.
اعضای محترمی که درخواست نامزدی هیئت مدیره این اتاق مشترک را دارند لطفاً حداقل ۱۰ روز قبل از برگزاری مجمع درخواست و مستندات مربوطه را به صورت کتبی به دبیرخانه اتاق مشترک ایران و ترکیه تحویل نمایند.
دستورجلسه:
-ارائه گزارش و عملکرد هیئت مدیره سال مالی ۱۴۰۱
-ارائه و تصویب ترازنامه و صورت های مالی ۱۴۰۱
-ارائه گزارش بازرس قانونی و تصویب آن
-ارائه گزارش حسابرس رسمی و تصویب آن
-تعیین روزنامه کثیرالانتشار
-ارائه و تصویب بودجه سالیانه
-تعیین حق ورودیه و حق عضویت سالانه
-انتخاب اعضای هیئت مدیره اصلی و علی البدل
-انتخاب بازرس اصلی و علی البدل

هیئت مدیره اتاق مشترک بازرگانی ایران و ترکیه

آگهی دعوت به مجمع عمومی عادی سالیانه
صاحبان سهام شرکت سرمایه گذاری توسعه معین ملت (سهامی عام)
به شماره ثبت ۳۸۵۶۰۳ و شناسه ملی ۱۰۳۲۰۳۵۹۴۳۵

بدینوسیله به اطلاع سهامداران محترم شرکت سرمایه گذاری توسعه معین ملت می رساند مجمع عمومی عادی سالیانه سال مالی منتهی به ۱۴۰۲/۱۰/۳۰ شرکت رأس ساعت ۱۱ صبح روز سه شنبه مورخ ۱۴۰۲/۱۱/۲۴ در محل قانونی شرکت گروه مالی ملت به آدرس تهران ، ونک ، خیابان شهید مسعود صابری ، خیابان پیروزان (پرسپولیس) ، پلاک ۱۴ برگزار می گردد.
دستور جلسه:
۱-استماع گزارش هیأت مدیره و بازرس قانونی
۲-تصویب صورتهای مالی سال مالی منتهی به ۳۰ دی ۱۴۰۲
۳-انتخاب حسابرس و بازرس قانونی
۴-انتخاب روزنامه کثیرالانتشار
۵-انتخاب اعضای هیأت مدیره
۶-تعیین حق حضور اعضای غیر موظف هیأت مدیره
۷-تعیین پاداش هیأت مدیره
۸-تصمیم گیری در خصوص تقسیم سود سهام سال مالی ۱۴۰۲
۹-سایر موارد

هیأت مدیره

آگهی دعوت به مجمع عمومی عادی سالیانه
مؤسسه حسابرسی رایمند و همکاران
به شماره ۱۳۲۷۲ و شناسه ملی ۱۰۱۰۰۵۰۵۹۹۹

بدینوسیله از شرکای مؤسسه دعوت می شود، جهت شرکت در مجمع عمومی عادی سالیانه مؤسسه که در تاریخ پنجشنبه ۲۶ بهمن ۱۴۰۲، ساعت ۹:۳۰ صبح در محل مؤسسه تشکیل می گردد، حضور به هم رسانید.
دستور جلسه: -انتخاب مدیران

هیئت مدیره
مؤسسه حسابرسی رایمند و همکاران (حسابداران رسمی)

آگهی اصلاحیه تمدید مناقصه عمومی بارگیری، حمل و تخلیه کلوخه سنگ آهن شماره TE-۰۳۳

شرکت صنعتی و معدنی توسعه فراگیر سناباد در نظر دارد، «بارگیری، حمل و تخلیه کلوخه سنگ آهن» را واقع در منطقه صنعتی سنگان-خواف با برگزاری مناقصه عمومی طبق شرایط مندرج در اسناد مناقصه به یک شرکت دارای صلاحیت واگذار نماید. لذا از کلیه شرکتهای توانمند در این حوزه دعوت میگردد در صورت تمایل به حضور در مناقصه، با ارسال نامه رسمی به ایمیل شرکت به آدرس tender@simidco.com تقاضای دریافت اسناد مناقصه نمایند.
مهلت ارائه پیشنهادات ساعت ۱۲:۰۰ مورخ ۱۴۰۲/۱۱/۱۸ است و می بایست به آدرس ذیل تحویل گردد.
مشهد، بلوار وکیل آباد، نبش وکیل آباد ۶، پلاک ۱- کد پستی ۹۱۷۸۶۸۶۷۴۲
شماره تلفن: ۰۹۳۵۴۶۰۷۸۶۵ (روبیکا-آی گپ)

دعوت مجمع عمومی عادی سالیانه
شرکت نیروگستر سیرجان (سهامی خاص)
به شماره ثبت ۲۷۰۹ و شناسه ملی ۱۰۸۶۱۸۳۹۱۷۳

بدینوسیله از کلیه سهامداران محترم دعوت می شود در جلسه مجمع عمومی عادی سالیانه شرکت نیروگستر سیرجان (سهامی خاص) ساعت ۸:۳۰ صبح روز سه شنبه مورخ ۱۴۰۲/۱۲/۰۱ به آدرس: تهران، بلوار میرداماد، جنب مسجدالغدیر، پلاک ۱۳۹، ساختمان پاسارگاد، طبق سوم، سالن کنفرانس شرکت گسترش انرژی پاسارگاد با دستور جلسه ذیل حضور به هم رسانند.
دستور جلسه:
-استماع گزارش فعالیت هیئت مدیره به مجمع عمومی در خصوص عملکرد شرکت برای سال مالی منتهی به ۳۰ دی ماه ۱۴۰۲
-استماع گزارش بازرس قانونی و حسابرس مستقل در خصوص عملکرد شرکت برای سال مالی منتهی به ۳۰ دی ماه ۱۴۰۲
-بررسی و اتخاذ تصمیم نسبت به تصویب صورت های مالی سال مالی منتهی به ۳۰ دی ماه ۱۴۰۲
-بررسی و اتخاذ تصمیم نسبت به تصویب معاملات با اشخاص وابسته موضوع ماده ۱۲۹ لایحه اصلاحی قسمتی از قانون تجارت
-انتخاب بازرس قانونی اصلی، علی البدل و حسابرس مستقل شرکت و تعیین حق الزحمه ایشان برای سال مالی منتهی به ۳۰ دی ماه ۱۴۰۳
-انتخاب روزنامه کثیرالانتشار برای درج و انتشار آگهی و اطلاعیه های شرکت
-تعیین حق حضور اعضای غیر موظف هیئت مدیره و نحوه جبران خدمات اعضاء
-سایر مواردی که در صلاحیت مجمع عمومی عادی سالیانه باشد.

هیئت مدیره شرکت نیروگستر سیرجان

مناقصه عمومی
خرید خدمات صحه گذاری و معتبر سازی اتاق تمیز

شرکت سل تک فارمد در نظر دارد جهت خرید خدمات صحه گذاری و معتبر سازی اتاق تمیز، از طریق مناقصه عمومی اقدام نماید. متقاضیان شرکت در مناقصه می بایست جهت دریافت لیست تجهیزات به دبیرخانه این شرکت به آدرس: یافت آباد، خیابان شهید حمیدرضا یادگار، تولید دارو، سایت شرکت سل تک فارمد مراجعه و پیشنهادات خود را در پاکت های دربسته و مهر شده تا ساعت ۱۴ روز شنبه مورخ ۱۴۰۲/۱۱/۲۱ به آدرس مذکور ارسال نمایند.
شماره تماس جهت کسب اطلاعات بیشتر:
۱۵۸ داخلی ۰۲۱-۶۷۳۵۷۰۰۰

مناقصه اجرای عملیات آماده سازی، استخراج، بارگیری، حمل و تخلیه مواد معدنی کارخانه سیمان مند دشتی

به آگاهی می رساند **شرکت سیمان مند دشتی** در نظر دارد اجرای عملیات آماده سازی، استخراج، بارگیری، حمل و تخلیه مواد معدنی کارخانه خود را از طریق مناقصه عمومی به شرکت های داخلی واجد شرایط واگذار نماید، لذا بدینوسیله از آن شرکت دعوت می شود جهت دریافت اسناد مناقصه از تاریخ انتشار آگهی به مدت ۷ روز به آدرس: تهران یوسف آباد بین خیابان ۵۸ و ۶۰ پلاک ۴۳۰ طبقه پنجم ساختمان بانک کارآفرین کدپستی ۱۴۳۶۸۶۴۶۶۲ و یا شماره تلفن ۸۸۶۰۴۰۴۵ الی ۹ داخلی ۲۰۰ یا ۲۱۳ تماس حاصل فرمایند. حداکثر زمان تحویل اسناد مناقصه تاریخ ۱۴۰۲/۱۱/۲۳ می باشد.

آگهی دعوت (نوبت دوم) از کلیه سهامداران
شرکت پزشکان مهرآفرین (سهامی خاص)
به شماره ثبت ۸۷۶۱۱ و شناسه ملی ۱۰۱۰۱۳۲۰۲۲۳

با توجه به عدم رسمیت جلسه به دلیل عدم حصول حد نصاب قانونی مجمع عمومی فوق العاده مورخ ۱۴۰۲/۱۱/۱۳ ساعت ۹ صبح و مجمع عمومی عادی به طور فوق العاده مورخ ۱۴۰۲/۱۱/۱۳ ساعت ۱۰ صبح بدینوسیله از کلیه سهامداران، نمایندگان و یا وکلاء سهامداران شرکت فوق الذکر دعوت به عمل می آید تا در جلسه نوبت دوم مجمع عمومی فوق العاده در تاریخ ۱۴۰۲/۱۱/۲۷ ساعت ۹ صبح و مجمع عمومی عادی به طور فوق العاده در تاریخ ۱۴۰۲/۱۱/۲۷ ساعت ۱۰ صبح در آدرس: تهران خیابان دکتر شریعتی، دوراهی قلهک، بیمارستان ایرانمهر درخصوص دستورات جلسه به شرح ذیل حضور به هم رسانند.
جلسه مجمع عمومی فوق العاده به تاریخ ۱۴۰۲/۱۱/۲۷ ساعت ۹ صبح با دستور جلسه: ۱. اصلاح ماده اساسنامه و جلسه مجمع عمومی عادی به طور فوق العاده به تاریخ ۱۴۰۲/۱۱/۲۷ ساعت ۱۰ صبح با دستور جلسه: ۱. انتخاب و تعیین سمت اعضای اصلی و علی البدل هیئت مدیره ۲. تعیین دارندگان حق امضای مجاز

هیئت مدیره

آگهی مزایده عمومی فروش ملک

شرکت تدبیر سازه تامین (سهامی خاص) در نظر دارد ملک واقع در استان مازندران، شهرستان کلاردشت، روستای رودبارک خود را از طریق مزایده عمومی به بالاترین قیمت پیشنهادی به فروش برساند. متقاضیان می توانند از تاریخ انتشار آگهی، اسناد مربوطه را دریافت و حداکثر تا پایان وقت اداری (ساعت ۱۶:۰۰) روز دوشنبه مورخ ۱۴۰۲/۱۱/۲۳ تکمیل و به واحد حراست این شرکت تحویل نمایند.

ردیف	آدرس ملک	نوع ملک	عرصه (مترمربع)	اعیان (مترمربع)	نوع مالکیت	قیمت پایه (ریال)	مبلغ تضمین شرکت در مزایده
۱	استان مازندران، شهرستان کلاردشت، انتهای روستای رودبارک	مسکونی	۲۸۷۵/۸۰	۵۹۰/۰۱	شش دانگ، صلحنامه	۲۵۸،۸۲۲،۰۰۰،۰۰۰	۱۲،۹۴۱،۱۰۰،۰۰۰

محل بازدید: استان مازندران، شهرستان کلاردشت، روستای رودبارک. شماره تماس جهت هماهنگی بازدید در ساعات اداری: ۰۹۱۲۷۷۶۹۲۱۹
نشانی سایت جهت دریافت اسناد مزایده: sazetamin.ir
محل عودت اسناد: تهران، سعادت آباد، خیابان علامه طباطبائی جنوبی، خیابان حق طلب شرقی، پلاک ۸ تلفن تماس: ۰۲۱۸۸۶۹۳۰۵۶ (واحد حراست)
* بازگشایی پاکات بدون حضور پیشنهاد دهندگان می باشد.
* هزینه کارشناسی و چاپ آگهی روزنامه بر عهده برنده مزایده می باشد.

روابط عمومی و امور برند

آسیاتک

آگهی جذب پیمانکار

شرکت انتقال داده های آسیاتک جهت اجرای پروژه FTTH خود در **استان خراسان (مشهد)** اقدام به جذب پیمانکار فعال در آن استان با شرایط زیر می نماید:
- حداقل مقدار قابل واگذاری این پروژه در **استان خراسان (مشهد)** ۱۰۰ کیلومتر می باشد.
- تامین تجهیزات مورد نیاز به عهده شرکت آسیاتک می باشد.
- شرکت پیمانکار می بایست ماشین آلات مورد نیاز اجرای پروژه را در اختیار داشته باشد.

در این راستا از پیمانکارانی که تمایل به انجام این پروژه را دارند خواهشمند است رزومه و سوابق و لیست تجهیزات و ماشین آلات مرتبط خود را به آدرس ایمیل BUY@ASIATECH.IR ارسال نمایند.
در صورت نیاز، جهت کسب اطلاعات بیشتر با شماره ۰۹۰۰۰۹۰۰۲۳۵ تماس حاصل نمایید.

نوبت اول

آگهی فراخوان ارزیابی کیفی

شرکت مدیریت فناوری بورس تهران در نظر دارد نسبت به ارزیابی کیفی تامین کنندگان تجهیزات پسیو شبکه R&M و یا Brand-Rex اقدام نماید. شرکت های علاقه مند جهت اطلاع از شیوه ارسال مدارک می توانند حداکثر تا تاریخ ۱۴۰۲/۱۱/۲۱ با دبیرخانه شرکت شماره تلفن: ۸۴۳۰۱۳۰۱ تماس حاصل فرمایند.

جدول

۲۴۹۹۰

غلامحسین باغبان
طراح جدول

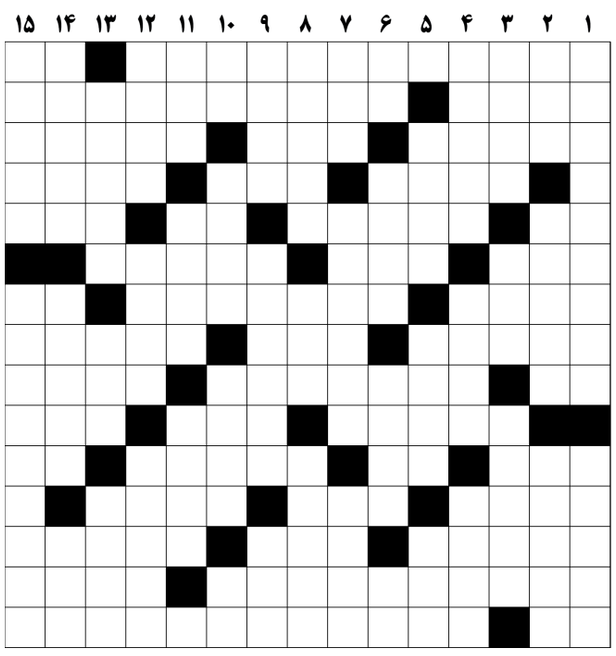

افقی:
۱-از باغ های ایرانی در ۳۵ کیلومتری کرمان-ستون بدن
۲-خبرنگار-ممتاز و برتر
۳-دیباچه-رهن-کاسنی از گیاهان دارویی
۴-خوراک-وسیله موسیقی-سنگین
۵-اولین دو رقمی-به دست آوردن چیزی و مالک آن شدن-تعجب خانم ها-نظرات
۶-جوانمرد-غار رسالت-نوعی ماده رنگی لوله ای شکل برای نقاشی
۷-خارج-از سوی بانک صادر می شود-حرف گروه های خونی
۸-سقز-روحانی-مددکار
۹-ماه زمستانی-درفش معروف-غذایی شبیه تاس کباب
۱۰-خجستگی-فیلم مهرجویی-سوره ۷۸ قرآن مجید
۱۱-بزدلی و ترس-نیم صدای سگ-کهن ترین قسمت اوستا-فلز رسانا
۱۲-ده تا و بیست تا-تلاش-اولین حرف یونانی
۱۳-بداخم-درد و رنج-زدن
۳ گل در مسابقه
۱۴-پاسخ منفی غیر صریح-اذیت
۱۵-پوستین-شاعر "منطق الطیر"

عمودی:
۱-فیلمی از پوران درخشنده-گشتن
۲-شهری در آلمان-همبازی لورل-پایتخت لبنان
۳-کتابی از دکتر علی شریعتی-تجویز پزشک-چوبدستی قلندر
۴-کشاورزی-جمع آوری کننده نان خشک-چهار
۵-نصیحت کننده-مقابل گوینده-میان
۶-در مثل غنیمت است-ماه سوم میلادی-الهه عشق و زیبایی-علامت مفعولی
۷-واحد نظامی-توان تصمیم گیری مستقل داشتن، حکومت-رهگذر
۸-جای پیش نماز-مصیبت-استان چای ایران
۹-جمع اصل-واحد پول تونگا-مردمی
۱۰-شامل همه-قدرت-اتحادیه ترابری هوایی-غذای نذری
۱۱-کلاه ترکمن-ورزش برفی-بخشی از زمان
۱۲-غول ماهی-آماده و مهیا-آمد دلیل آفتاب
۱۳-حکومت اتحادیه ای-بزرگترین استخوان بدن-نام دخترانه
۱۴-دارای معنی و محتوا-بزرگترین بنای خشت و گلی جهان در کرمان-هم تیمی
۱۵-شهری در ترکیه-کلمه یا تصویر ذهنی ناخواسته ای که مکرراً وارد ذهن شده و ناراحتی بوجود می آورد

پاسخ

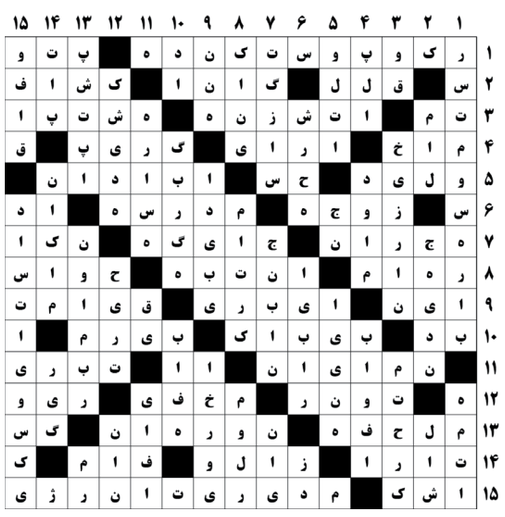

۲۴۹۸۹